



聖アンナ教会

新しいナウエル
特集

新社長インタビュー

代表取締役社長 **酒井 登**

5月より新社長に就任した酒井社長
これまでの経歴と今後の展望に迫ります

感動を、文化に。

会員様
インタビュー

お客様の声

結婚式の感動や思い出を語っていただきました **ブライダル** / 遠藤勇太郎様・亜衣様

ご葬儀への思いをお聞きました **ご葬儀** / 高橋芳子様

ナウエルカードで巡る 置賜どごさでも探検隊『川西町小松 編』

プロが教えるクッキング&ストレッチ

抽選で合計**35名**様に
プレゼント!

新しいナウエル①

2020年5月より、
株式会社ナウエルの新社長に
就任した酒井登社長。

これまでの経歴と今後の展望に迫ります。

「まずは、
存続する
価値のある会社
を目指しましょう。」



新社長インタビュー

株式会社ナウエル
代表取締役社長

酒井 登

まず、入社までの経歴についてお聞かせください。

オーナーは私の父にあたりますが、はじめからナウエルで働くつもりはありませんでした。設計士になりたくて、大学では建築を専攻したのです。ですが2年で退学し、父に今後について相談したところ、社会人として働くためには「英語を話せることと、今後のビジネスにおけるコンピューターの可能性を知っていること、世界的な視野を持つこと」が必要だと言われました。

そこでニューヨークに留学して、コンピューターの勉強をはじめたのです。

4年で帰国するのが留学の条件でしたが、英語もある程度話せるようになり、勉強がおもしろくなってしまった。専攻していた数学が特におもしろくて、このまま数学者になろうかと思っただけです。

名残惜しさもありましたが日本に戻り、ナウエルに入社しました。2か月後に父から呼び出されて「これからは中国の時代だから、中国に行け」と告げられました。「中国で何をすればいいかは、自分で考えろ」と。それで中国に渡って、まずは中国語を学びました。1年ほどである程度話せるようになったので、



ナウエルホール米沢



(上) ナウエルホール米沢にて

(中) グランドホクヨウにて

(下左) 東京第一ホテル米沢にて

(下右) 東京第一ホテル米沢ロビーにて





創業者酒井 巖氏が昭和21年10月8日酒井生活科学研究所を開設、世は戦後食糧難を窮めている時アミノ酸醤油を製造したのが創業の始まりです。展示してある石材は醤油製造に使う電熱器を創業者自ら石をこつこつ彫って製作されたものです。



酒井 巖翁

上海で仕事をしようと思ったのです。そこでナウエルを一度退社し、上海で2年ほど働きました。

このとき妻と出会い、結婚のタイミングで帰国して、本格的にナウエルで働く運びとなりました。

入社後、特にご苦労されたのはどんなことですか。

9年ほど前、いったんナウエルを離れて下関に行きました。別の互助会で勉強した後、しばらくして宮嶋社長から命じられたのは新規事業の立ち上げでした。

フィットネスジムや高齢福祉に関する事業です。これがなかなかうまくいかなくて、毎日鼻血が出る

ような思いをしていましたね。

営業数値が伸びなくて、日に日に現金が減っていく。どうしたらいいかわからなくて、涙を流したことは1度や2度ではありません。少しずつ展望が見えてきて、今はようやく落ち着きつつあります。

ナウエルの強みや誇りを教えてください。

ナウエルは70年以上にわたつてこの土地で仕事をしている、歴史ある会社です。地域の方々には、ナウエルの名前を広く知っていただいています。また、地域との信頼関係をもとに築いてきた、しっかりした財務基盤があります。さらに、互助会がはじまった約40年前から継続して会員募集を続けていますので、40パーセント近い世帯加入率を誇っています。長い歴史と財務基盤、そして会員が弊社の強みであり、誇りです。

最後に、今後の展望についてお聞かせください。

この3年間で、ナウエルにとって大きなチャレンジになると考えています。まずは、「存続する価値のある会社」を目指しましょう。それはどんな会社なのか。私は、その答えは「正しいことができる会社」だと思います。

幼い頃から稲盛和夫さんの講演のカセットテープを聞いて育ちまし

たが、「動機善なりや、私心なかりしか」という言葉が強く心に残っています。「お客様よし社会よし従業員よし」のいわゆる「三方よし」に、「パートナーよし」を加えた「四方よし」、これを判断基準にして今後のアクションや新規事業に取

り組んでいきたいですね。

酒井新社長を筆頭に、今後さらに地域の皆様の期待に応えるべく日々精進して参ります。今後も変わらぬご愛顧のほどよろしくお願ひ申し上げます。

ナウエルの企業理念

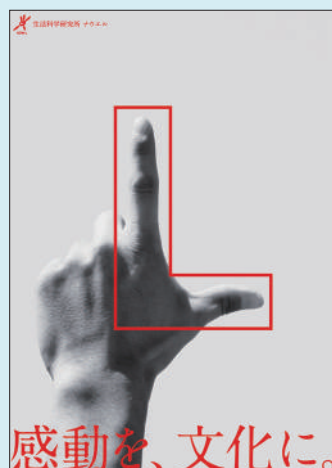

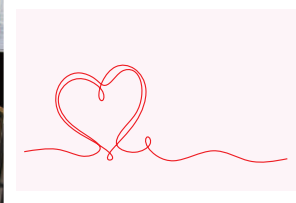
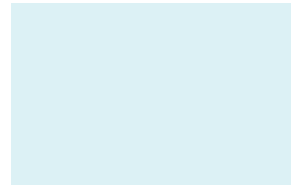

新しいナウエル② 感動を、文化に。

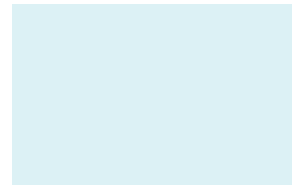
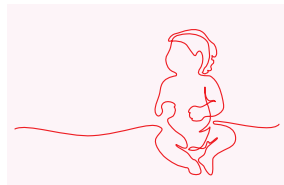

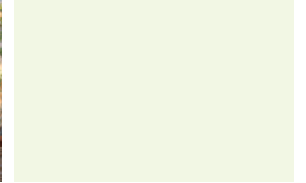
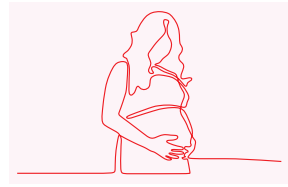
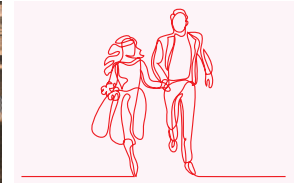

インタビュー

お客様の声

結婚式の感動や思い出を
語っていただきました

[米沢市在住]

遠藤 勇太郎 様 ・ 亜衣 様

挙式日：2019年9月22日

披露宴：グランドホクヨウ(挙式：聖アンナ教会)

いろいろな人の想いが重なって
叶った最高の式でした

お二人の出会いはいは？

同じ会社で介護の仕事をされていたお二人。亜衣さんは社会人3年目の20歳。勇太郎さんは30歳の頼りがいのある先輩。自然とお二人は惹かれ合い、間に入ってくださる方もあつてお付き合いがスタートしました。

ドライブや野球観戦などのデートを重ね、2年間のお付き合いの中「亜衣は出かける度に手作りのお弁当を作ってきてくれて、それがとっても上手で美味しかったんです」「運転して貰う分お弁当でお返ししよう」と頑張りました」とお互いを大切に思う気持ちが育まれていきました。亜衣さんは「勇太郎さんの誰にでも分け隔て無く気遣いが出るるところに惹かれました。それと、私の父と似ているところです。小さい時は父と結婚したいって思っていたので、性格が似ている勇太郎さんに出逢えて良かったです」とお父様がお聞きになつたら嬉しいお話し！二人娘の亜衣が嫁に来ることを認めてくださったご両親には本当に感謝しています(涙)」と勇太郎さん。

グランドホクヨウを選んだきっかけは？

亜衣さんは「小さい頃七五三などでグランドホクヨウに来る機会があり、チャペルで結婚式をしたいなあ、バージロードを父と歩きたいなあと思っていました。だからチャペル挙式はとっても感動して、すこ

く楽しかったです」「僕は手順を間違つたりしないように挙式の間緊張していました」

結婚式でこだわったことは？

小さい頃から『お姫様』になりたいと思つていた亜衣さん、ドレスや髪型にもとてもこだわつたそうです。また、おもてなしの気持を『手作りのもの』で伝えたいとゲストへのカードやウエルカムボードも手作り。和装の扇子も自分で装飾を付けられたり、リングピローも手縫いで作られたそうです。「皆さんには『亜衣ちゃんらしいね』って喜んでいただきました。お料理は、広い年齢層の方たち皆においしく召し上がって頂けるようにとこだわりました。

ウエディングケーキは、ゲストに配りやすいように銘々皿に盛つたケーキをタワーにして貰いました。メイのお花も二人の好きな色を盛り込んで貰いました。プランナーさんは、私たちが要望や質問を伝えるとすぐに対応くださり、とても安心感がありました」と亜衣さん。

お二人は、自分が生まれた時と同じ体重の人形をご両親に贈りたかつたそうですが「お米を贈る体重



亜衣さん感動のチャペル挙式



撮影スポットとしても大人気のウエルカムボード

米というのがありますよ」と提案を受け、それを選びました。「知らないことを提案頂いたりするのは本当にありがたかったです。プランナーさんには全面的に支えて頂きました」とお二人。

勇太郎さんは「結婚式を挙げてよかつたと思います。僕たちの結婚を皆さんが祝ってくださっているんだと感極まって号泣してしまいました」と話せば、亜衣さんは「彼に喜んで貰うことも私の目標でした。プランナーさんにはそんな私の想いを伝えていました。いろいろな人の想いが重なって叶った結婚式でした」と話してくださいました。

最後に：お二人から

「ブライダルフェアに二人で来た事で両家の話が進むきっかけになりました。会費制や堅苦しくないパーティなどいろいろなスタイルがあるから、ぜひカップルには一人に合った結婚式を挙げて欲しいと思います。フェアも話を聞いたり試食をしたりデートで楽しく訪れることができている機会だと思えます」と貴重なご意見もいただきました。ありがとうございました。



昨年8月にご主人様を見送られた芳子さんにお話を伺いました。

インタビュー

お客様の声

ご葬儀への思いをお聞きました

[川西町在住]

高橋 芳子 様

ご葬儀：2019年8月11日

会場：ナウエルホール南陽

ご主人様はどんなお人柄でしたか？

國司さんは23歳の時に20歳の芳子さんのところにお婿に来られ、60年近く連れ添われました。「今でもまだ亡くなつた実感がなくて、出先から戻った時にもお父ちゃん今帰ったよって話しかけたりしています。温かくて優しく、働き者で周りからの信頼も厚く、皆を大きく包んでくれる本当にいい人でした。みんなお父ちゃんのこと大好きでした。米作りも上手で70歳まで田圃を手掛け、一生懸命稼いで両親二人も面倒を見て貰い、家も建ててくれました。お酒も好きでいつも我が家には人が集って杯を傾け、お父ちゃんはこのこしながら皆の話に耳を傾けていました。」

どのようなご葬儀でしたか？

「ある日家で具合が悪くなり入院してから闘病を続けました。予期していたこととはいえ亡くなつた時は何にも分からず、ただただナウエルさんに委ねていました。遺影の写真選びや告別式の打ち合わせも手際よくて、私たちの話に耳を傾けてくれ寄り添ってくれました。おくりびとも頼んでお父ちゃんの顔は優しくまるで笑みを浮かべているようでした。」

中でも感動したのは生前愛した庭を模した生花祭壇の出来映えです。参列された方が『オー』と驚

ご遺族様のご要望や思いは叶えられましたか？

「お通夜会館も使わせて貰い、準備や設備も整っているから私たち身内はずっとお父ちゃんの傍に居ることに専念出来ました。東京から来た孫達も最期を一緒に過ごせたと親戚もいいところだねと言っていました。」

息子達もナウエルさんに頼んで良かったと話していました。会場のスタッフの方の優しさは心のこもった温かさを感じられ、葬儀後の壇払いのお料理もとても美味しく、悲しみの中でも気持ちのあつたかいお葬式でした。こんなことで氣遣ってくれるのかという事が沢山ありました。それもごく自然なカタチでわざとらしくないんです。担当の宮城さんには本当に感謝しています。最初から最後まで至れり尽くせりに心の底から感謝しています。」

ご葬儀を終えられて…

「通夜の時、息子は私にやたら泣くもんじゃないうと行ってました。努めて明るく気丈にしていました。それが通夜会館から車で火葬場へ移動する時、自宅を通ってお父ちゃんに庭を見せてあげた時のことです。病院でもずっと泣かずにお父ちゃんに『父ちゃん！』と小松中に聞こえるほどの声を上げて号泣しました。」

別れは悲しいけれど、お父ちゃんの人柄通り和やかで温かい葬儀だったと思います。」



[生花祭壇] 庭祭壇國司さんが丹精込めて作られた、大きな松の木が見事な庭。



ナウエルカードで巡る

ご利用時ナウエルカードをご提示ください

置賜
どこさでも

探検隊

小川
西町
編

KOMATSU AREA

川西町小松の 魅力再発見

美容室
パルファン

小松花屋

住 所 / 川西町上小松1584
電 話 / 0238-46-2311
営業時間 / 8:30~19:00
定休日 / 第1・3日曜日(相談の上、開店可)

ナウエルカード
提携店
特典あり

お客さまと届け先のあいだで、お客さまの「贈りたい」に見える形にする町の花屋さんです。誕生日・記念日・歓送迎会・お供えのお花など、花や植物についてぜひご相談下さい。

※フラワーギフト券取扱店



銘菓の錦屋
川西本店

小松花屋

日本国際
高等学校
おいたま校

あっさり食堂

羽前小松駅

米坂線



あっさり食堂

住 所 / 川西町上小松1644
電 話 / 0238-42-3254
営業時間 / 11:00~14:00 17:00~20:00
定休日 / 月曜日

ナウエルカード
提携店
特典あり

米沢牛すじ煮込み

100年以上受け継がれてきた秘伝のタレで、じっくりと煮込んだ米沢牛のすじ煮込み。とろけるようなお肉と、味の染みた豆腐が旨いあっさり食堂の名物。遠方からの来客も多く、お土産用のバックも大好評で発売中です。



銘菓の錦屋 川西本店

住 所 / 川西町上小松1509
電 話 / 0238-42-2636
営業時間 / 8:00~18:30
定休日 / 年中無休

ナウエルカード
提携店
特典あり

錦屋自慢の逸品「献上 小倉羊羹」を食べやすいスライスにカットしました。

おやつに、ギフトに、お土産に…。小豆、寒天、全てにこだわった錦屋伝統の味です。



日本国際高等学校おいたま校

まずはお気軽にお電話ください0120-5931-47
小学生・中学生の学習相談は
伏見屋学習塾0238-42-3055までお問合せ下さい

ナウエルカード
提携店
特典あり

山形県に在住で高校卒業資格が必要な方のための通信制高校のサポート校です。高校を中退された方や、今の学校が合わない方、不登校で困っている方、社会人の方も対象です。転校・編入の場合、前の学校の単位をいかせるので最短で卒業までの期間を短縮できます。



美容室パルファン

住 所 / 川西町大字中小松2505-5
電 話 / 0238-42-5551
営業時間 / 9:30~18:30
定休日 / 毎週月曜日・第1日曜日・第3火曜日
U R L / <http://palfun.co.jp>

ナウエルカード
提携店
特典あり

CBA検定合格スタッフ達が最新の「短時間デジタルパーマ」や骨格に合わせた「似合わせカット」などであなたの髪のお悩みを解決させていただきます。





アドバイザーは、東京第一ホテル米沢 エスタチーボキッチンチーフ 高橋友貴さんです。

完熟トマトを使った、これからの季節にピッタリのおススメ料理をご紹介します。

鶏ムネ肉のソテー 完熟トマト クレソンのペペロンチーノ



【材料】 ※4人前

- 鶏むね肉 2枚
- トマト(中玉) 6~8個
- クレソン 10本程度
- ニンニク 1片
- 鷹の爪 1つまみ
- エキストラバージンオイル 適量
- 塩胡椒 適量
- パスタ(1.4mm) 400g程度

【作り方】

- 1 クレソンを茎と葉の部分に分けて摘み、水にさらしておく。トマトはヘタを取り、1/6~1/8のくし形に切る。ニンニクは粗みじん切りにする。パスタを茹でる用に大きめの鍋にたっぷり目のお湯を沸かす。
- 2 鶏むね肉の筋を取り除き、塩胡椒をして皮目から中~強火で焼く。皮がきつね色になるくらいカリカリに焼けたら、裏返して弱火で完全に火が通るまで焼く。焼いたら取り出して一口大にカットする。 **ポイント** パスタと絡める際に火が入るので焼き過ぎ注意!
- 3 鶏肉をソテーしたフライパンをキッチンペーパーなどで軽くふき取り、オリーブオイルを足し入れ、ニンニクと鷹の爪を香りが出るまで炒める。 **ポイント** 香りが出ればOK! 炒めすぎに注意
- 4 香りが出たらカットしておいたトマトを入れ、崩れない程度に炒めたら火を止める。
- 5 お湯が沸いてきたら塩を適量入れ、パスタを茹でる。(6分程度) クレソンの茎をパスタが茹で上がる1分前くらいにお湯に入れ、一緒に茹で上げる。
- 6 茹で上がったパスタとクレソン(茎)をトマトを炒めたフライパンに移し、強火で和えながら塩胡椒で味を整える。 **ポイント** パスタがばさつく時は鍋のゆで汁で調整する
- 7 味が整ったら鶏肉を加え、お皿に盛りつける。水にさらしておいたクレソンを飾り、完成。

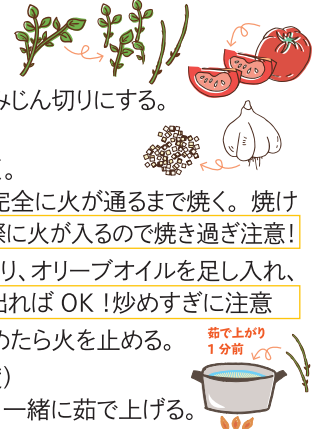

💡
**クッキング
ポイント**

- ゆで汁に使う塩は、天然塩などの精製塩ではないものを使用した方が、クレソンの色が鮮やかになります。
- 鶏肉は生ではなく、サラダチキンなどで代用すると簡単に作れます。

取材協力 東京第一ホテル米沢 1F **ESTACIBO** ご予約は ☎0238-24-0418 ※営業時間、定休日につきましてはホームページをご確認ください

猫背予防!! 姿勢を整える!!

猫背の原因として、ストレスや不良姿勢が挙げられます。このルーティンはストレスを解消するだけでなく、バランス力を高め、姿勢を整えるのに大事なコアマッスルを鍛え、肩、胸、背中を開くことで背筋を伸ばします。ストレス解消法として運動による効果は医学的な部分でも証明されています。

アドバイザーは株式会社スマートライフ Gill米沢の健康運動指導士 須貝広大さん。

猫の背伸び	スフィンクスのポーズ	バッタのポーズ	プランク・ストレートアーム
<p>① 正座し両膝を腰幅に広げた状態から始めます。</p> <p>↓</p> <p>② 両手を少しずつ前に進ませて両肩の真下に置き、両膝が腰の真下に来るようにします。</p> <p>↓</p> <p>③ 頸を軽く引き、首と背筋を一直線に保ちます。吐く息とともに床を強く押し背中を丸め肩甲骨を広げます。ここで少なくとも3回深呼吸します。</p>	<p>① つま先の親指を合わせてうつ伏せになり、両腕を体の脇に置きます。</p> <p>↓</p> <p>② 肘を肩の下に置いて、前腕をもう片方の前腕と平行にします。</p> <p>↓</p> <p>③ 肩を下げて肩甲骨を合わせると同時に、両腕の間にある胸を前に押し出します。骨盤を軽く床に押し付けます。ここで少なくとも3回深呼吸します。</p>	<p>① つま先の親指を合わせてうつ伏せになって始めます。</p> <p>↓</p> <p>② 仙骨の後ろで両手を組みます。</p> <p>↓</p> <p>③ 大きく息を吸って胸を上げ、両足を床から離します。ここで少なくとも3回深呼吸します。</p>	<p>① 四つん這いになりスタートします。</p> <p>↓</p> <p>② 両足を後ろに置き、つま先立ちになり、肩は手首の直線上にきます。指はしっかりと開きます。足は腰幅に開きます。</p> <p>↓</p> <p>③ 頸を軽く引いて、頸骨を身体の線に合わせます。おへそを背骨に向けて引き、力強くかかとから後ろに伸ばし、頭の頂点から前に伸ばします。ここで少なくとも3回深呼吸します。</p>

【注意】 少しでも痛みや違和感を感じた場合は、控え目にするか、中止してください。

右記の症状のある方は運動に関して医師の判断が必要となります

- 打撲や骨折、外傷のある方
- 痛風やリウマチなどの診断を受けている方
- 関節に腫れや熱感、発赤がある方
- 安静にしていても膝が痛い方

抽選で合計35名様に

プレゼントが当たる!!

豪華
プレゼントが
盛りだくさん!



編集後記

世界中に新型コロナウイルスの感染が拡大し、「新しい生活様式」が提唱され、コロナ影響の長期化も懸念されています。一方そうした中で今注目されている考え方が、「withコロナ」の社会。新型コロナウイルスと“共に生きる”ことを前提に、私たちの暮らしの形そのものを変えていこうというものです。「withコロナ」の新たな日常へ、どう変わり、どう生きてゆくのか。

私たちナウエルも“地域と共に”新たな一歩を踏み出しました。



編集長

株式会社ナウエル 地域密着事業部

互助会のことなら

☎0120-88-3306

☎(21)3306

ご結婚・ご宴会・ご宿泊のことなら

☎0120-22-1239

グランドホクヨウ ☎(22)1238

グランパリスパーティリゾート ☎(88)9977

☎0238-24-0418

東京第一ホテル米沢(プライダルオフィス)

衣裳のことなら

La Vita(ラ・ヴィータ) ☎(21)5636

ご葬儀・ご法要のことなら

☎0120-38-9494

ナウエルホール米沢 ナウエルファミリーホール中田

ナウエルホール長井 ナウエルホールなごみ

ナウエルホール白鷹 ナウエルホール小国

ナウエルホール南陽 ナウエルホール高島

ナウエルホール川西 ナウエルホール赤湯

ナウエルホールまほろば

●本社 本社 ☎(22)1234

●ナウエルグループ

株式会社紫雲堂 ☎(22)2467

株式会社エヌ・ケー・フローリスト

花結び米沢店 ☎(21)6680 花結び南陽店 ☎(59)1187

A 美容室パルファン シャンプー&トリートメントセット



5
名様

手荒れに悩む美容師も愛用する低刺激・弱酸性のフード化粧品CE3シャンプー&トリートメント(各1,000ml)のセットです。

B 伏見屋スポーツ ゴルフボールマーカー



5
名様

パークゴルフ・グラウンドゴルフで使用するボールマーカーをプレゼントします。

C 銘菓の錦屋 商品券1,000円分



5
名様

銘菓の錦屋各店舗で使える商品券1,000円分をプレゼント。

D あっさり食堂 米沢牛入りすじ煮込み 2パック

5
名様

あっさり食堂の名物! 100年以上受け継がれてきた秘伝のタレでじっくりと煮込んだ、すじ煮込みをプレゼント。



写真はイメージです

E 東京第一ホテル米沢 お食事券3,000円分

5
名様

「エステターポ」
「おおい菜え」
「Danro」で
ご利用いただけます。



F 花結び 季節の鉢植え

5
名様

見る人の心を和ませるきれいな鉢植えをお届けします。仕入れの状況により種類は変わります。



G ホットヨガ&メディカルフィットネス GILL米沢 無料ご利用券(1回)

5
名様

ホットヨガや
メディカルフィットネスで
ココロも体も
きれいに!元気に!



応募方法

郵便ハガキに、お名前、住所、電話番号、年令、ご希望のプレゼント番号をご記入の上、下記宛にお送りください。

【応募先】〒992-0053 米沢市松が岬2丁目1-19
株式会社ナウエル「ナウエルニュースプレゼント係」

◆お問合せ先/0238-21-3306

【当選者発表】発表は商品の発送をもってかえさせていただきます。ご了承ください。

【応募締切】令和2年6月30日(火)消印有効

※応募いただいた個人情報は、当社からのご案内にのみ使用させていただきます。

ご住所の変更はありませんか?

お引越しされましたら必ずお手続きを!

- ご転居や住居表示等で住所が変わった時
- 電話番号や連絡先が変わった時
- 互助会の名義を変えたい時
- 月掛金振替口座を変更したい時 等 届出くださる様お願いいたします



ご連絡
お問合せ

地域密着事業部

☎0120-88-3306

※県外からの電話は ☎0238-21-3306