

NOW-L

ナウエル
ニュース

素敵いっぱいのナウエルが暮らしに夢を届けます

news

2007.January

Vol.33



Bridal Message

—ご利用いただいた会員様の声—

ナウエルスタッフ「こんな人 こんな仕事」

『ナウエルホール白鷹』

『ナウエルホール小国』

オープンしました

知っててお得豆知識

冠婚葬祭Q&A

料理長のお・い・し・いメモ

ナウエルは いつも身近で『安心』と、『より良いサービス』をお届けしてまいります

Bridal Message

ご利用いただいた会員様の声
ナウエルをご利用いただいたお客様の貴重なご意見を今後に生かし、これからも心と心のお付き合いを。

楽しくて、感動もいっぱい！の結婚式！友達の余興に感謝。

そして希望をカタチにしてくれた照井さん、ありがとう！



米沢市 堀江学・良子様
平成18年11月25日
於：グランドホクヨウ米沢

学さん：友達がみんないいヤツばかりなんです。入場したら、すでに友人が金髪のアフロで頭を振っていて、最初から緊張しないで済みました。リアルドラえもんも出てきましたね。何回か仲間うちの披露宴で見て



たので、まさかまた出てくるとは思わなくて、おかげで楽しい結婚式でした。彼女へのサプライズに「指輪」を歌うことを決めていて、グランドピアノで伴奏してほしいと照井さんと計画を進めていました。ちょうど

うまい具合に彼女が手紙を読む時にピアノを弾いてほしいと希望したので、「なんの疑いもなくピアノを入れられる、完璧だ！」と照井さんとほっとしてたんです。最後は即興で挨拶しました。いろんな提案をもらい照井さんには本当に良くしてもらいました。

良子さん：母に、絶対泣く式はやめと言われてたので、両親を泣かせたいなと思ったんです(笑)。それで両親への手紙を書いたんですが、読む前に私から泣いてしまい、母に至っては披露宴の最初から泣いてたみたいですね。彼がサプライズで歌ってくれた「指輪」という曲ですが、



実は最後のエンドロールの時に流したいと密かに考えていたんです。結局違う曲にしましたが、式の後で私が「あの曲を使いたいと言ったらどうするつもりだった？」と彼に聞いたら、「そがなクサイ歌使うな」と答えるつもりだったらいいですね(笑)。母がシルクフラワーでブーケを作ってくれたり、ペットのうさぎや大好きなバイクと一緒に前撮りもでき、友達へのメッセージカードをテーブルに置く演出もできたので満足です。照井さんは弟と同年だし、人見知りしやすい私も話しやすかったですね。

私が担当させていただきました

堀江さんご夫妻の温かいお人柄が
伝わってくるような素敵な結婚式でした

お二人ともバイクがご趣味ということで、良子さんのバイクをウェルカムボードで使うことができ大変好評でした。良子さんは、初めはあまり話されませんが、だんだん打ち解け、希望をお話しいただけるようになりました。良子さんからご両親への感動的な手紙を読み終え、次に学さんから良子さんへのサプライズとして、ピアノの生演奏で「指輪」を歌い、最後にスクリーンにエンドロールが流れるという後半の演出は、じわじわと感動が高まっていったように思います。エンドロールは当日撮った写真や動画を入れながら、ゲストの

お名前がスクロールされるもので、まるで映画を観終わったような余韻が残りました。進行はわかっていたはずの私も、予想外の感動に泣いてしまったくらいです。また、ご友人の余興は、楽しくしたいというお二人のことを心から考えたものが多く、お二人のお人柄とお客様がこの素晴らしい披露宴を作ったのだと思います。ご両家様とも大変親しくさせていただき、「照井さんでよかったです」という言葉をいただいた事がとても嬉しかったです。これからも、新郎新婦様や御両家様はもちろん、列席されるゲストの皆様にも喜んで頂けるように頑張りたいと思います。



グランドホクヨウ米沢
ウエディングプランナー
照井元気

こんな人、
こんな仕事

花嫁のヘアスタイルを担当。
話しやすい雰囲気づくりを
心がけています



もともと美容師でしたが、花嫁作りに興味があったので3年前に入社し、ヘアスタイルを担当しています。お嫁さんにはきれいになってほしいというのがベースにあって、加えて要望に応じてさしあげたいので、なるべく会話を多くしていくように心がけています。事前打ち合わせから、衣裳合わせ、ヘアスタイルまで担当させて

いただくなかで、会話を多くして仲良くなると、打ち解けて希望も言いやすいと思いますから。希望されるヘアスタイルの基本は保ちながら、その方の個性に合わせてご提案をさせていただきます。責任

のある仕事だし、大変なこともあります。そのぶんやり甲斐もありますね。もちろん楽しいです！

ブライダル事業部
グランドホクヨウ米沢
須藤 優子

とにかく一生に一度のこと。トータルで自分らしい結婚式にしてほしいので、思いっきりわがままをおっしゃってほしいですね。

お客様の喜ぶ顔が見たいから、
私たちは今日も頑張っています。

高島全域を担当。
まずは、顔を覚えていただくこと

結婚して退職し、
社会復帰する時
に子供のことも

考えて、この仕事を選びました。もともと人と話すのが好きなので、いろんな人に会えるし、外回りで季節を感じることもできて楽しいです。営業だから競い合うようなイメージがあると思いますが、みんなで頑張ろうよという雰囲気の中、同僚同士で励ましあい、支え合ってやってこれたと思います。互助会に加入いただいた時の喜びに加え、ご葬儀で互助会を利用されたお客様から、「大変良くしていただき

ました。互助会を教えてもらって良かった」と感謝されることも。葬儀部門のスタッフがよくしてくれたからこそこの言葉ですね。営業だけど、チームワークで皆つながっているんだなと思います。



新しくできたホールを息子に見せたら「大きくなったらナウエルでママと一緒に働く！」なんて言ってます。息子が元気の素ですね。

ナウエル互助会事業部
高島営業所 外務員
武田美枝



基本的に忠実に、謙虚に。
そして、いつも
一生懸命でありたい。

鷹山の湯がオープンして1年経った頃入社し、最初は無我夢中でした。今ではファミリー層はもちろん、ご年配の方や十代

の方から外人さんまで様々な方にご利用いただいております。店長として売り上げ面での責任もありますが、上司から「サービス業に従事するものは謙虚でないといけない」とよく言われていたので、いい接客をしてお客様が増えていくことを一番考えています。お客様との距離が近く、まるでご近所づきあいのような感じが銭湯の魅力。いろいろな珍騒動も起きて、クスッと笑えることも多いので、逆にお客様に救われてるなと思うことがあります。理想はお客様のニーズを追

い越したサービスを提供すること。とにかく、お客様に喜ばれる施設でありたいですね。



鷹山の湯店長
片見剛一郎

リピート率が高いので、お客様に顔を覚えていただき仲良くしていただける。しばらくお見えにならないと心配したり。「また来るから」という言葉で、疲れも吹き飛びますよ。



最後のセレモニーを飾る
花のアレンジメントだから
できる限り綺麗に、心をこめて



花屋さんに憧れ、専門学校でフラワーアレンジの勉強をしてきて平成18年の春に入社しました。ナウエルホール米沢、中田のロビーや祭壇の花のアレンジメントを作らせていただいています。種類もだんだん覚えてきましたが、花材選びや作業が早くできるようにという目標を持ち、頑張っています。職場の先輩も優しく、仕事も楽しいし、やりがいがあります。ご葬儀の花をアレンジして思うことは、故人様をお送りするための儀式を飾る花だから、生前好きだったお花を使うなど、故人様を想い、真心を込めて一生懸命に活けるよう心がけています。

ナウエル典礼
花工房ル・ヴェール 孫田千絵美

気がつくと、トゲが刺さっていたり、デザイン通りにうまくできなかったり…でも、学んだことを活かしながら、他の人のフラワーアレンジを見たり雑誌を見たりして勉強しています。



NEW
OPEN
Info.

平成 18 年 8 月 ナウエルホール白鷹

平成 18 年 11 月 ナウエルホール小国

がオープンしました。

より会員の皆様への「あんしん」をお約束できるようになりました。



ナウエルホール白鷹

0120-56-9494
くようくよう

白鷹町大字荒砥甲629-1 TEL.0238-86-1444



ナウエルホール小国

0120-19-4947

小国町兵庫館3-2-1 TEL.0238-61-1444



冬の
ご葬儀は
大変です

季節や天候に左右されず
ご参列いただけるホールで、
大切な方のご葬儀を
「あんしん」でサポート
いたします。

寒くて大変

全館冷暖房完備だから暖かい会場で
ご会葬が出来ます。

足もとも大変

外履きのまま会場に入れ、椅子席でのご会葬
ですのでお客様の動きもスムーズです。

駐車場も大変

広い駐車場完備。十分な駐車スペース
だから安心して駐車出来ます。

より故人様らしさを
ご葬儀 大切にしたいご葬儀を

椅子席、冷暖房完備で、四季を通じて
ご会葬の方々に不自由をおかけする
ことなく、少人数のご葬儀から社葬、
団体葬などの大規模なものまで、宗旨
を問わずご利用いただけます。



▲遺族控室
(写真：ナウエルホール白鷹)



▲寺院控室
(写真：ナウエルホール小国)

ご自宅同様にお使いいただける
ご通夜 通夜会場も備えています

ご自宅同様に故人様と最後の夜
をお過ごしいただける通夜専用
室です。掃除や片付けの心配も
なく布団類のご用意も承ります。

キッチン 浴室 完備



▲通夜会場 (写真：ナウエルホール小国)

会食会場では壇払いから
ご会食 ご法要までご利用いただけます

ナウエルホール白鷹では、告別式
終了後のご会食、ご法要にご利用
いただけます。ナウエルホール小
国では、ご会食会場をご紹介させ
ていただきます。



▲会食会場 (写真：ナウエルホール白鷹)

雪の季節でも

ナウエルホールが
お約束する
5つの「あんしん」

① 冷暖房完備

全館冷暖房完備ですから、寒い冬や、
暑い夏でもご会葬の方にあんしんです。

② 広い駐車場

専用駐車場完備です。
冬でも十分な駐車スペースが確保でき、
あんしんです。

③ イス席でのご会葬

葬儀式場は全てイス式です。
長時間のご会葬もご負担なくお過ごしいた
だけてあんしんです。

④ お手伝いの軽減

下足・駐車場係など不要です。
後片付けもなく、お手伝い頂く隣組の方も
あんしんです。

⑤ 故人らしさの表現

葬儀は大切な方との最後のお別れの場です。
専門の会場で専門のスタッフがその方らしい、
故人様に合った準備をさせていただきますので
あんしんです。

葬儀式場ご利用料金

■一般価格/105,000円
会員価格/52,500円

通夜会場ご利用料金

■一泊
一般価格/63,000円
会員価格/31,500円

知ってて



お得

弔電を送る時は、どこに送ればいいのか？自宅？それとも式場？他に気をつける事は？

どこに送らなければならぬという決まりは特にありませんので自宅でも葬儀式場でも構いません。ただし自宅に送られる場合は、葬儀や告別式の前日までに届くように送りましょう。

宛名は喪主の方ですが、喪主のお名前が分からないときは「故〇〇様」

遺族様とします。また遺族は弔電を多数いただくこともあり、その差出人の氏名をフルネームで打つこととあわせて、住所や会社名、肩書きなども添えると、ご遺族にもより分かりやすくなります。



弔辞で巻紙(奉書紙)を使われている方をよく見ますが何か理由があるの？

日本古来より、重要な書簡をはじめ多く使われてきた巻紙ですが、現代では手紙を書くことや、紙を利用することや、紙を使わずメールを送ることが多くなり、冠婚葬祭や祭祀関係で目にする位になってきました。

何枚にもわたれば重ねて封筒に入れなければならぬ便箋とは違い、巻紙は「折って仕舞える・折って閉じる」ことができるため、弔辞では「重ならず」折り仕舞う、不幸を閉じ終わらせるといって通じているそうです。ちなみに祭事慶事の場合は開いて読むので「折を開ける…末を開ける」に通じるそうです。

耳塞ぎってなに？

(みみふたぎ・みみふさぎ・年遠え)

近隣の方が亡くなったとき、故人と同年齢である人は死の穢れに染まりやすいと考えられ、これを回避するための習俗です。

「耳塞ぎ」とは、餅などで耳を塞ぎ、死の知らせを聞かないようにすることです。「みみふたぎ」などとも呼ばれ、その餅はあとで川に流したりしました。鍋などで耳を塞ぐこともあります。また単に一度手で耳を塞いでから、その後死去の知らせを聞くということもできます。同年者はできるだけ会葬しないで、どうしても会葬するときは耳に餅を挟んでいくところもあります。「年遠え」としてがえは、年齢数より多い数の豆を食べて年を取り越し、故人と同年齢でなくしてしまう習俗です。



おかげさまで多くの会員様にお越しいただきました

ナウエルホール高畠
12/10

ナウエルホール川西
12/17

オープン一周年感謝祭を行いました

たのしいイベントも!!

総合葬祭会館ナウエルホール高畠・川西が、おかげさまで昨年12月にオープン一周年を迎え、皆様への感謝の気持ちを込めて、両ホールを会場に感謝祭を開催しました。

当日は多くの方々にご来場いただき、故人様のご愛用された品などを展示する「故人様を偲ぶ思い出コーナー」や、スクリーンにご生前のお写真を映し出す「思い出ビデオ」、故人様がお好きだった花で飾る「生花祭壇」などをご覧いただくことができました。また、ナウエル会員様だけに特別に抽選会を設け、大盛況でした。さまざまな催しや振るまいコーナーでは、当社スタッフとお客様とのふれあいの時間を持つことができました。大変ありがとうございました。

今後とも皆様に愛される地域のホールを目指してまいりますので、ご支援いただけますようお願いいたします。



餅つき実演 & 振るまい 大曾根餅つき保存会の皆さんが餅つきの実演。お客様も飛び入り参加。



豚汁&ポップコーン振るまい ポップコーンやスタッフ手づくりの豚汁で温まっていたいただきました。



バルーンアート マジックのようにできるさまざまなカタチにお子様はびっくりしたり、喜んだり。



そば打ち実演 & 振るまい 本格的なそば打ち&そば振るまい。新そばの味覚をご堪能いただきました。

白鷹 葬祭セミナー大盛況

毎回、「参加してよかった」という言葉を頂戴しております葬祭セミナーを、昨年10月16日、ナウエルホール白鷹にて開催いたしました。ご葬儀に関するアレコレを知っていただき、お役に立てただけですよう、今後とも続けてまいります。



▲抽選会

▲生花祭壇

▲思い出コーナー

冬の健康ポイント



こたつにみかんで 医者いらす？



みかんは、薬の代わりになると昔から言われてきましたが、最近の研究で、これだけのことがわかってきました。

☆ガンの抑制効果

「β-クリプトキサンチン」という発ガン抑制効果がある物質が、みかんには大量に含まれていて、1日1～2個食べるだけで効果があるといわれています。

☆便秘の予防

みかんの袋と白い筋、きれいに取って食べていませんか？ 薄い袋や白い筋には、たくさんの食物繊維が含まれていて、便秘の解消と整腸作用に役立ちます。寝る前に食べるのがおススメ。

☆脳卒中などの予防や 再発防止にも役立つみかん

食物繊維だけでなく、みかんの白い筋にはビタミンP(ルチン)が豊富に含まれています。このビタミンPには毛細血管の保護や血圧を下げる効果もあって血管の病気の予防に役立ちます。

☆食べるだけじゃない美肌効果

みかんの皮を乾燥させて、ベビーオイルに漬けこむと、約1週間くらいで美肌効果の高いフェイスオイルのできあがり。みかんの香りからくるリラックス効果だけではなく、シミやソバカスの予防にもなります。

冬の簡単デトックス

デトックスとは、体内に蓄積した毒素を抜くこと、つまり解毒のことです。解毒というと、難しいことをしないとダメと思いがちですが、普段食べてる食事に一工夫をするだけでも毒出し(デトックス)効果があるんです！

- ◆体内の有害物質を捕らえて封じ込める食材→酢・グレープフルーツ・ネギ・ニラ・玉ねぎ・ブロッコリー・ほうれん草など
- ◆腸内の有害物質に吸着して体外に排出させる食材→ゴボウ・こんにゃく・レンコン・寒天などの食物繊維類
- ◆肝臓の解毒作用を強化する食材→イワシ・マグロ・海藻類・玄米・発芽米など
- などをたくさん摂るようにしましょう！
- さらに、汗をたくさんかくというのも、デト



ックスには大切なことです。汗をかく機会が少ない冬場の発汗促進には、お風呂でのひと工夫がpoint！

半身浴や足湯などの入浴をする際にも一工夫、発汗を促す効果がある入浴剤の利用や、アロマオイルや檜の木片など手軽に入手できるものを活用して、冬のうちに汗をかきやすい体をつくるのがポイントです！

カビにご用心

石油ストーブ、ガスストーブ、ファンヒーターなどは、燃料を燃やすとそれと同じくらいの水分が発生するため、どうしても結露しやすくなります。この結露はカビの原因のひとつで、冬はどうしてもカビが発生しやすい環境になってしまいます。カビがまきちらす胞子は、アレルギーや食中毒の原因にもなってしまいます！

もしカビが発生してしまったら、すみやかに市販のカビ取り剤を使うか、消毒用のアルコールで退治！でも、掃除機をかけるときは掃除機の排気から、カビの胞子が飛び散ることもあるので、窓を開け排気口を外に向けてように掃除機をかけましょう。もちろん、カビを退治したあとの予防も大切です！冬のカビを防ぐためには、こまめな換気をして結露を防ぐことも大事ですが、その他にも部屋のしめっばなし、荷物の入れっばなし、汚しっばなしなど、〇〇しっばなしの状態にしないことが、カビを発生させないポイントです！

[料理長のお・い・し・いメモ]



ブイヤベースは・・・魚介とサフランの風味が溶け込んだ、南仏(マルセイユ)の漁師料理。言葉の意味は「ぐつぐつ煮て、火を消す」。火が通り過ぎると身が硬くなるので、短時間で仕上げ、美味しくいただければ、本格的な味わいが楽しめます。

家でできる洋風寄せ鍋 ブイヤベース風

●材料(4人分)

- タラ(魚たらんげもOK) 300g
- 有頭エビ 4尾
- ハマグリ(殻付き) 200g
- ムール貝(大) 4個
(冷凍たら解凍しそのまま入れる)
- ズワイ蟹(足) 4本
- オイルホタテ 4個
- オリーブ油 50cc
- タマネギ 50g(薄切り)
- 長ネギ 1/2本
- トマト 60g
- 白ワイン(甘口) 50cc
- ニンニク 少々
- サフラン ひとつまみ
- イタリアンパセリ(パセリ)彩りに使います。
- スープ
固形スープ1個、水500cc



魚介は生から煮込んでも大丈夫。ハマグリを多めに、いろんな種類の魚介類を入れると、旨みが溶け出して美味しいですよ。土鍋で作るのもおすすめ。フランスパンのガーリックトーストやアイオリソースを添えていただくと、より一層本格的です。

今回のシェフ
グランドホクヨウ米沢
西洋料理 料理長
平 正之

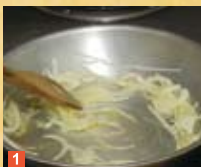

1 多めのオリーブオイルを熱したフライパンに、ニンニクのみじん切りを炒め、さらに玉ねぎと長ネギのスライスを入れ弱火でしんなりと炒めます。



2 サフランを入れてさらに炒めます。



3 全体に色がついたら、作っておいたスープを入れて混ぜ合わせます。



4 角切りにしたトマトを入れます。



5 最後にフレンチベルモット(または白ワイン)をスープ1リットルに対して、100ccほど入れて煮詰めます。



6 ムール貝に火を通します。魚介類は生のまま入れても、火を通してから入れてもOK。



7 鍋に火をつけ、ムール貝を入れ、長ネギのみじん切りを入れます。



8 白ワインを50ccほど入れ、アルコール分がとんだら水を貝が半分かぶるくらいに入れて蓋をします。



9 蒸し焼きにするように火を通し、貝の口が開いたら、上の殻を取ります。



10 鍋に魚介類を並べます。



11 5で出来上がったスープを回し入れれます。



12 イタリアンパセリ、なければ普通のパセリなどを彩りよく添えます。



13 鍋を火にかけ、全体に火が通ったら出来上がり。



14 あまり煮込まないようにして、器に盛ってどうぞ。

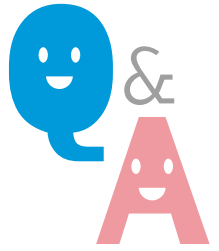

日頃、皆様から多くお問合せを
いただく事柄を集めてみました。

結婚式 Q1 「結婚式の費用は高い」と言われますが、どのくらい掛かるのでしょうか？

A 一般的に1000名様前後で300万円

といわれています。ただ、誤解されていますが、金額の方も多いのですが、金額全てを御両家様で負担する訳ではありません。実際は総金額の半分以上(60%~70%)がご祝儀で賄われています。御両家だけでなく、列席される皆さんと共に作り上げられているのが結婚式なのです。

結婚式 Q2 「遠方の人」は、呼ばない方がよいのでしょうか？それとも呼ばない方がよいのか？

A ぜひ呼んで差し上げて下さい。なかには「遠方の方は大変だろうから、案内状は出さない」という方もいらっしゃると思いますが、本当に迷惑がかかるのでしょうか？お呼ばれ

のご経験がある方はおわかりになるかと思いますが、実際は呼ばれる迷惑より、

『呼ばれない』ことの方がショックなものです。むしろ、出欠の有無はその方におまかせして、ご案内状をお出ししたほうが良いと思います。

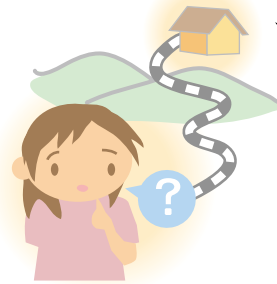

ご葬儀 Q1 暦に、葬儀に適さず、厄日があつたりしますが、ナウエルさんは助言してくださいませんか？

A 葬儀の日程を決める際にアドバイスさせていただきます。全国的に葬儀を行わない日として、その習慣が多く守られているのが、六曜の一つ「友引」の日です。「友引」に葬儀を行うと、友を引き寄せて一緒に冥土に連れて行くという、迷信に起因するもので仏教・キリスト教・神道など宗教とは無関係です。

置賜地方では、地域によ

つて亡日から四日目の「四茶毘(しだび、しだみ)や2日(ふつか)、5日(いつか)、20日(はつか)などの「つか日」(塚日)死を連想が葬儀に適さない日としてあげられますが、宗教との関連はありません。昔と比べ生活環境も変化した現在は、「四茶毘」「つか日」でも葬儀は行われています。

互助会 Q1 万一の場合に備えて、加入者番号だけは控えています。加入者証でなく、番号のみでの利用連絡でも大丈夫ですか？

A ご依頼のお電話を承りますと、会員様で

いらっしゃるかご確認させていただきます。その際会員番号が、お解りであれば照合はスムーズに行われます。なお、ご依頼後は必ず加入者証が必要になりますので、早めにご加入者証のご準備をお願い致します。



Grand Hokuyo INFORMATION

ご宴会



【グランドホクヨウ米沢】

- | | |
|---|--|
| ◎西洋料理
お一人様
●4,000円コース
●5,000円コース | ◎中国料理
お一人様
●4,000円コース
●5,000円コース |
| ◎日本料理
お一人様
●7,000円コース | ◎和洋中料理
お一人様
●3,500円コース
●5,000円コース |

飲み放題コース+2,000円(2時間)

【グランドホクヨウ長井】

- お一人様 お料理+飲み放題コース(2時間)
●4,000円 ●5,000円 ●6,000円

【グランドホクヨウ南陽】

- お一人様 お料理(税・奉込)
●3,000円 ●3,500円
●4,000円 ●4,500円

飲み放題コース+1,500円(2時間)

*ご予約に合わせ、3,000円コースより承ります *カラオケ無料
*8名様以上でお申し込み下さい *ご宴会時間は2時間とさせていただきます
*上記プランと飲み放題の料金は消費税、サービス料、会場使用料を含んだ料金です

冬の味わい



【グランドホクヨウ米沢】

完売 完売 完売
2/7(水)8(木)9(金)10(土)11(日)
19(月)20(火)21(水)22(木)23(金)

◎時間 / 17:00~ラストオーダー21:00

お好きな時間にご来店ください

- お一人様 5,000円(お料理・税・サービス料込)
お飲物は別料金になります



ビール・焼酎・日本酒の他、オリジナルカクテル
全国各地の地酒・ワインなど多数取揃えております。

◎会場 / グランドホクヨウ米沢
2F【紗紅蘭】

前売りチケット制 好評発売中

ブライダルイベント

【グランドホクヨウ米沢】

2/4(日)ウエディングパーティ体験会

◎受付 / 17:00 スタート / 18:00

●参加無料(ご予約制)

- ・模擬人前挙式 ・ウエディングパーティ
- ・17:00~18:00までの間はブライダルフェアをご覧いただけます

2/12(月)ブライダルファッションショー

~グランドホクヨウ オリジナルブランド発表記念~



◎受付 / 13:30 スタート / 14:00

●参加無料(ご予約制 / 先着 250 名様)

・人気ブランドの新作が勢ぞろい!

【グランドホクヨウ長井】

2/18(日)ブライダル見学会

◎時間 / 16:00~18:00 ●参加無料(ご予約制)

ブライダルフェア ●参加無料

【グランドホクヨウ米沢】

2/3(土) ◎時間 / 10:00~20:00

2/4(日) ◎時間 / 9:00~18:00

【グランドホクヨウ南陽】

2/11(日) ◎時間 / 10:00~18:00

【グランドホクヨウ長井】

2/18(日) ◎時間 / 10:00~16:00

・結婚式に必要な全アイテムをご自由にご覧いただけます

20名様

ナウエルニュース プレゼントクイズ

正解者でアンケートにお答えいただいた方の中からプレゼント！

去年オープンしたナウエルホールは？
ナウエルホール〇〇とナウエルホール〇〇

●応募方法

官製ハガキに、クイズとアンケートのお答え、お名前、ご住所、電話番号、年令をご記入の上、下記宛にお送り下さい。

●応募先

〒992-0053 米沢市松が岬2-1-19
株式会社ナウエル
「ナウエルニュース プレゼントクイズ」係
*お問合せ先/0238-21-3306

●応募締切り

平成19年 2月28日消印有効

●当選者発表

商品の発送をもってかえさせていただきます。尚、当選者名は次号ナウエルニュースでもご紹介させていただきます。

1 黄木工房詰め合せ
＜米沢牛ビーフカレー・米沢牛ビーフシチュー・米沢牛ハヤシビーフ各1個＞
提供:(株)米沢牛黄木



10名様

2 鷹山の湯 入浴回数券
＜10枚綴り＞
提供:鷹山の湯



10名様

Q1. ナウエルニュースVol.33で、面白かった、または役に立った記事は？(複数回答可)

1. Bridal Message
ご利用いただいた会員様の声
2. ナウエルスタッフ こんな人、こんな仕事
3. ナウエルホール白鷹・小国オープン
4. 知っててお得 豆知識
5. オープン一周年感謝祭
6. 冬の健康ワンポイント
7. 料理長のお・い・し・いメモ
8. 互助会・冠婚葬祭アレコレQ&A
9. Grand Hokuyo Information

Q2. ナウエルニュースで気付いた点を教えて下さい。

1. デザインが見にくい
2. 情報がわかりづらい
3. 情報が多すぎる
4. 情報が少なすぎる
5. 面白い記事がない
6. その他(ご自由にお書き下さい)

Q3. ナウエルニュースに対するご意見、ご要望、または今後取り上げてほしい内容を自由にお書き下さい。

Q4. ナウエルのサービスの中で、良かった事、感動した事がありましたらお書き下さい。

Q5. 1.ナウエルの資料を希望されますか？

要 不要

2.希望される方は、ご希望の資料をお書き下さい。

結婚式・結婚衣裳・葬儀・法要・墓石
仏壇・互助会・その他

3.ナウエルグループのサービス内容についてご質問がありましたらお書き下さい。

■ナウエルニュース プレゼントクイズ当選者(vol.32)

飲む酢(黒酢) 3本詰め合せ

10名様

後藤常代さん(米沢市)
加藤京子さん(米沢市)
小池 淳さん(米沢市)
渡部房二さん(川西町)
長嶋尚子さん(南陽市)

後藤理絵さん(高島町)
大河原良雄さん(長井市)
鈴木照美さん(飯豊町)
小林庄助さん(白鷹町)
伊藤ひとみさん(小国町)

鷹山の湯 入浴回数券

10名様

伊藤真由美さん(米沢市)
桐沢勤子さん(米沢市)
渡部かをるさん(米沢市)
石山洋子さん(川西町)
山口憲子さん(南陽市)

堀越敬一郎さん(高島町)
樋口 正さん(長井市)
山川明子さん(飯豊町)
土屋はるよさん(白鷹町)
今 光則さん(小国町)

会員の皆様の「声」「投稿」募集！

- 冠婚葬祭にまつわる心に残るエピソード
- ナウエルグループをご利用してのご感想
- 取り上げて欲しい新企画 ほか

■応募先

■郵便で/〒992-0053
米沢市松が岬2-1-19
株式会社ナウエル 「投稿募集」係
■FAXで/0238-24-3660

採用させていただいた方には素敵なプレゼントを差し上げます。

編集後記

会報誌「ナウエルニュース」をご愛読いただきありがとうございます。前回ご好評をいただきました「ご利用いただいた会員様の声」やナウエルグループのさまざまなステージで活躍しているスタッフを今回もご紹介させていただいております。もしご存知の顔などが登場しておりましたら、ぜひ声をかけてあげてください。また、毎回お送りいただいているプレゼントア

ンケートより、皆様のご意見、ご要望を紙面作りに生かしております。今後とも、会員の皆様とのコミュニケーションの場として、ナウエルニュースをより充実させてまいりますので、率直なご感想をお待ちいたしております。今年度は雪が少なく暖冬ですが、「冬の健康ワンポイント」をぜひ参考に風邪などひかないようにお過ごしください。(編集長)



ナウエルグループ

毎日のランチにおいしい弁当をお届けします。

株式会社 **フーディー**
米沢市中田町1209-9
tel(0238)36-0039 fax(0238)37-6233
http://www.omn.ne.jp/~foodie/

電気分解による新システム、
アクアクリンシステムで安全・清潔・快適

鷹山の湯
米沢市中田町若宮491-1
tel(0238)37-7526 (ミンナナゴムフロ)
http://www.omn.ne.jp/~yozan/

佛壇・佛具のご用命は、信頼できる
当店へご安心してお任せください

佛壇の **紫雲堂** 佛壇・佛具・生花
米沢店/米沢市金池
tel(0238)22-2467

永遠のやすらぎづくり真心をこめて...

株式会社 **かねこ紫雲石材**
事務所工場/米沢市中田町1783-2tel(0238)37-2375
窪田展示場/米沢市窪田町窪田1426-1tel(0238)37-6633
南陽店/南陽市池黒tel(0238)47-2323
見積もり無料・ナウエル会員様特別価格奉仕中

株式会社ナウエル

本社……TEL 0238(22)1234(代)

●ウエディングパレス

グランドホクヨウ米沢……TEL 0238(22)1238
グランドホクヨウ長井……TEL 0238(88)9977
グランドホクヨウ南陽……TEL 0238(45)2345
米沢 聖アンナ教会……TEL 0238(22)1222
南陽 聖ジョーンズ教会……TEL 0238(45)2345
長井 聖フランチェスカ教会……TEL 0238(88)9977

●写真/衣裳/美粧

雅 裳 苑 ……TEL 0238(21)5636
「ブリエール」洋装室
「アンジェ」和装室

●葬儀一般

ナウエル 典 礼 米 沢 ……TEL 0238(24)4444
ナウエル 典 礼 長 井 ……TEL 0238(84)4444
ナウエル 典 礼 南 陽 ……TEL 0238(47)4444
ナウエルホール中田 ……TEL 0238(36)1044
ナウエルホール米沢 ……TEL 0238(24)4444
ナウエルホール長井 ……TEL 0238(84)4444
ナウエルホール南陽 ……TEL 0238(47)4444
ナウエルホール高島 ……TEL 0238(51)1444
ナウエルホール川西 ……TEL 0238(54)1444
ナウエルホール白鷹 ……TEL 0238(86)1444
ナウエルホール小国 ……TEL 0238(61)1444

●フラワーショップ

花工房 ル・ヴェール……TEL 0238(21)6680

●スーパー銭湯

鷹 山 の 湯 ……TEL 0238(37)7526

●互助会事業部

ナウエル米沢営業所……TEL 0238(21)3306
ナウエル長井営業所……TEL 0238(88)9060
ナウエル南陽営業所……TEL 0238(45)3725
ナウエル高島営業所……TEL 0238(51)2751
ナウエル白鷹営業所……TEL 0238(85)6688
ナウエル小国営業所……TEL 0238(62)4005
ナウエル川西営業所……H19.2月開設予定

株式会社フーディー

フレッシュランチ39……TEL 0238(36)0039

株式会社紫雲堂……TEL 0238(22)2467

株式会社かねこ紫雲石材……TEL 0238(37)2375

株式会社北陽……TEL 0238(22)1234