

NEW-L

ナウエル
ニュース

素敵っぱいのナウエルが暮らしに夢を届けます

news

2005 Vo1.29



今年はどうな一年にしたいですか?
興味のあることにチャレンジしてみたり、
のんびり癒しの時間を持ったり、
小さくてもいいから自分のために
アクションを起こしてみませんか?
そこから、新しい何かを発見するかもしれませんね。
それぞれの一年に、幸せを感じる日々が
たくさんありますように。



互助会 冠婚葬祭アレコレ Q&A。

「おふたりらしい」感動をさがして
グランドホクヨウのプライダル

通夜会場について
ご存知ですか?

シューニョッキのグラタン
家庭でできるイタリア料理

Party Space Renewal Open

パーティ会場 リニューアルオープン

今春、2月25日グランドホクヨウ米沢の1Fパーティ会場が
リニューアルオープンいたします。落ち着きと気品あふれるスペースは
プライダルや各種パーティをさらに印象深いものに...



グランドホクヨウ 米沢 米沢市金池2丁目3-7 TEL 0238(22)1238
<http://www.grand-hokuyo.com>

卒・入学・成人式等に
メモリアルフォト



●2ポーズ(六ツ切2枚)
18,900円

式典に便利な
貸衣裳
承ります

●卒業式・はかま
12,600円~
●成人式・振袖
52,500円~

会員の方は上記価格より
20%off

チカ・ハナシマNEW COLLECTION



世界的に活躍しているデザイナー「チカ・ハナシマ」の最新作。
斬新な発想と素材使い、デザイナーのこだわりが
細部にまで行き届いた作品の数々。
おしゃれなお二人にお勧めの一着です。



「チカ・ハナシマ」は山形県内で1店舗
グランドホクヨウ衣裳室「雅裳苑」の限定取扱い商品です。

衣裳室「雅裳苑」

グランドホクヨウ米沢内
直通TEL 0238-21-5636

雅裳苑では、和装・洋装・人気の新作ドレス
など、常に約450着の衣裳を多彩にライン
ナップ。ごゆっくりお選びいただけますよ
う完全予約制で、広く明るいつitting
グルームをおふたりの専用スペースとし
てお使いいただけます。経験豊かな担当
者がピッタリの一着をコーディネートさ
せていただきますので、イメージがまだは
っきりされていない方でもご安心です。是非、
心ゆくまでご相談ください。

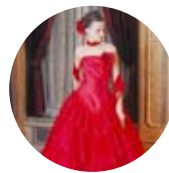
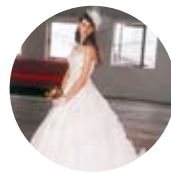

[プリエール 洋装室]

[アンジェ 和装室]



Grand Hokuyo Information

お得なご婚礼プラン

THE WEDDING PLAN

4.5.6月 挙式の方

披露宴のお飲物 **20%off**

7月 挙式の方

披露宴のお飲物 **50%off**

8月 挙式の方

お祝金 **5万円プレゼント**
さ・ら・に

披露宴のお飲物 **50%off**

いずれも

➕ もれなく **7つのプレゼント**

- 提携エステ特別価格御優待
- 提携ホテル宿泊20%off
- 列席者衣裳20%off
- 控室お飲物 無料
- 送迎バス 無料 置賜一円御両家様各1台
- お引出物10%off
- 教会挙式(披露宴も合わせてご利用の場合)
241,500円(内消費税11,500円)→
157,500円(内消費税7,500円)

➕ 互助会の特典

*挙式・披露宴(30名様以上)をご利用のお客様に限りさせていただきます
*ブライダルイベントの特典との併用は出来ませんのでご了承下さい

お申し込みは最寄りのグランドホクヨウまで

パーティプラン

THE PARTY PLAN



*写真はグランドホクヨウ米沢3,500円コースです 2005.2.28(月)まで

米沢

お一人様(税込)
●3,000円 ●3,500円 ●4,000円
カラオケ無料
➕2,000円で飲み放題

長井

お一人様(税込)
●2,600円 ●3,600円 ●4,600円
飲み放題コース
➕1,600円 ➕2,000円 カラオケ無料

南陽

お一人様(税込)
●3,000円 ●3,500円 ●4,000円 ●4,500円
飲み放題コース
➕1,500円 ➕2,000円 カラオケ無料

*10名様以上でお申し込み下さい。*ご宴会時間は2時間とさせていただきます。上記料金は消費税・サービス料・会場使用料を含んだ料金です。

お申し込みは最寄りのグランドホクヨウまで

ブライダルフェア

BRIDAL FAIR

新作料理・引出物などブライダルフェアを
見ると最近の傾向が分かります。

展示内容/料理・装花・ビデオ・スナップ・ペーパーアイテム・
引出物・演出・ハネムーン・他

米沢

会場■グランドホクヨウ米沢TEL 0238-22-1238

2/26 日 13:00~20:00

2/27 日 9:00~18:00

2/27 日 17:00(受付)~18:00
ブライダル参観日同時開催

参加カップル募集

食事無料

模擬挙式

披露宴

長井

会場■グランドホクヨウ長井TEL 0238-88-9977

2/6 日 10:00~18:00

南陽

会場■グランドホクヨウ南陽TEL 0238-45-2345

2/20 日 10:00~18:00

個性的な披露宴会場で
こんな演出も新鮮でした



紗紅蘭

懐かしくて新しい‘和’の演出

鏡開きや黒の振袖など、新和風空間にぴったりの演出とコスチュームがリバイバル！若い人には新鮮、ご年配の方には懐かしいようです。また、オープンキッチンで甘味処にして、和のスイーツをお二人が手渡し。甘味処ののれんが臨場感いっぱいでした。



プロヴァンス

南フランスのハウスウェディング風に

食器棚にお二人の幼少期からのポートレートを飾って記念コーナーに。また、大きな櫛の上にプチケーキを並べ、デザートブッフェ。心あたまる雰囲気がかステキでした。



フィレンツェ

ご友人も厳粛な式に参列

神前挙式は、新郎新婦のご親戚までしか参列することがなかった厳かなもの。その神前挙式を会場で行い、また新しい人前式の形が生まれました。ご友人も普通なら見ることでできない雅な式に感動されていました。



ヌサ・ドウア

一日一組だからできる、こんな演出

ロビーがリニューアルして、新・おもてなし空間が誕生。ウエルカムドリンクやピアノ演奏など、時間帯も自由に、会場の一部のようにお使いいただけます。さらに披露宴の後は、別室でその日のメニューをお二人だけでゆっくりお召し上がりいただけます。幸せの余韻に浸れる時間がとても喜ばれています。

ウェディング
タイムカプセル
演出はいかが？



結婚式の写真や手紙、ゲストのメッセージ、その日の想いも一緒にカプセルに入れて、10年後に開封。鍵は友人に託します。カプセルは二人が一緒になった意味を再び教えてくれるでしょう。

「おふたりらしい」
感動をさがして。



ウエディングプランナー
細谷 智美

Tomomi Hosoya

世界にたったひとつだけのウエディングプランは、まずお二人を知ることから。さりげない一言を拾っていくとそこにプランの種があったりします。

お客様にとっては一生に一度の結婚式。だからこそ、すべてのカッパルに喜んでいただきたいという思いで、ひとつひとつに全力を傾けています。

結婚を決められてから挙式を迎えるまで、お客様とは半年から1年近いお付き合いになりますので、満足いただけるプランを、という気持が高まってきましたね。

お家にお邪魔しての打ち合わせも多いので、主役のお二人からだけではわからないような、ご家族の思いに触れることができ、それが挙式当日の思わぬサプライズにつながったりもするんです。

また、演出のテーマを探している時に、小さい頃からの趣味や、得意だったこと、どんなペットを飼われているかなんていうこともわかって、ヒントになるんです。

こういう一歩踏み込んだ打ち合わせは、都会の会場にはないかも知れませんが、また、新郎新婦のご友人から、こんな演出がでないかなんて秘密で相談されることもあります。打ち合わせの中で、お客様がポロツとこぼす言葉も大事にしたいものです。小さいことでも、意外とそこに本音があったりします。できる範囲でそれをさりげなく演出の中に組み込むんです。

式が終わって「そんなこともしてきてたんですね」と喜んでいただけると嬉しいですよ。してあげるといふ気持ちではなく、その方を知ってこそその小さな気遣いなんです。これは、やはり何回もお会いして生まれてくるものだと思います。

ほかのスタッフが知らない様々な思いも知っているだけに、手紙を読む演出などでは、涙が出てくることもあります。なんだか友達のような感覚になつてしまつて…勝手に、なんすけど(笑)。

結婚式の後にも、ビデオや写真などをお届けするために、お邪魔させていただくわけですが、そこで生の声を聞いて各セクションに伝えるのもプランナーの役割です。

これからも心をこめて、お客様の大切な感動の場面を創りあげていくお手伝いをしたいと思えます。



紗紅蘭 ▶

【グランドホクヨウ米沢】

【所在地】米沢市金池 【問合せ】TEL.0238-22-1238 FAX.0238-21-1067 【挙式スタイル】神前式、教会式、人前式、仏前式
URL <http://www.grandhokuyo.com>



ヌサ・ドウア

【グランドホクヨウ南陽】

【所在地】南陽市宮内 【問合せ】TEL.0238-45-2345 FAX.0238-45-2411 【挙式スタイル】神前式、教会式、人前式、仏前式



フィレンツェ

【グランドホクヨウ長井】

【所在地】長井市四ツ谷 【問合せ】TEL.0238-88-9977 FAX.0238-88-1257 【挙式スタイル】神前式、教会式、人前式、仏前式

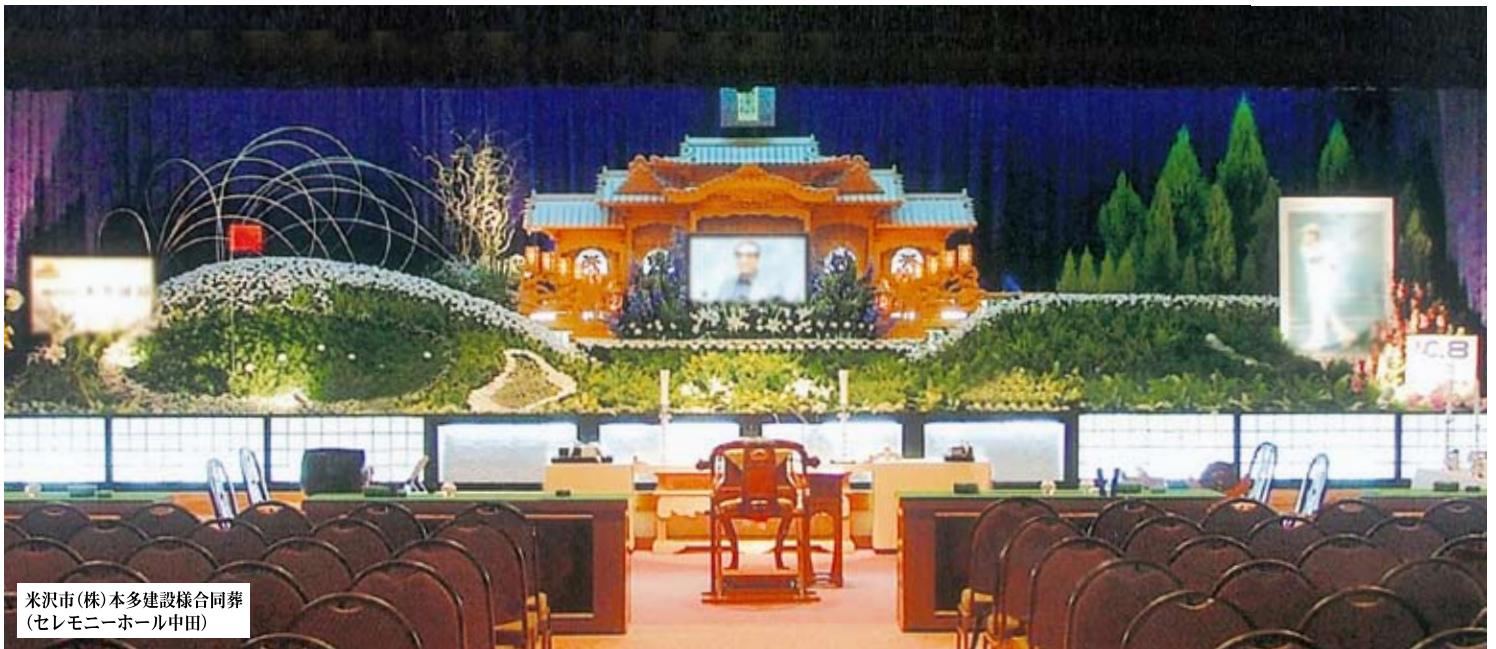

米沢市(株)本多建設様合同葬
(セレモニーホール中田)



得意なスキーで
滑り降りた雪の
飯豊山を
イメージして…

他にもこんなふうにも…

絵を描くのが趣味だったおばあちゃん。
最初で最後の展示会を式場ロビーで。

仕事一筋だったお父さん。
会社からももらったたくさんの感謝状を
皆さんに見て頂きたい。

ランを育てていたお母さんには
ランで飾った祭壇を…

いつも聞いていたあの曲を霊柩車の中
でも聴かせてあげたい。

人生最期の セレモニー

大好きだった
ゴルフ。
思い出の
ホールインワン…

「だれでも同じお葬式」ではなく
「その方らしいお葬式」を

ご遺族様の想いを大切に
ご提案させていただきます

通夜会場についてご存知ですか？

Q 誰でも利用出来るの？

A 当社でご葬儀をお手伝い
させていただく方は、ど
なたでもご利用頂けます。

Q 利用したい時はどうす
るの？

A お亡くなりになられて、当
社にお電話頂いたとき、も
しくは、お伺いしたスタッ
プにお申し出下さい。

Q 病院からまっすぐ移動
して利用する事はでき
るの？

A はい、大丈夫です。病院から
まっすぐお入り頂くことも
できますし、一度ご自宅に
お帰り頂いてからお入り頂
くこともできます。

Q お葬式が終わるまで使
えるの？

A 基本的に、ご利用はご出棺
までとなっておりますが、
火葬後ご希望なされる方
は、お伺いさせて頂くスタ
ッフにご相談下さい。

Q どこにあるの？

A セレモニーホール米沢(米
沢市松が岬)、セレモニーホ
ール中田(米沢市中田町)、
ナウエルホール南陽(南陽
市中央東)、ナウエルホール
長井(長井市泉)にごしま
す。

◆ナウエルホール長井



次回 謎の葬儀費用についてご紹介します。

Q どんな設備があるの？

A 和室の他に、お風呂・トイレ・キッチンなども備え
付けております。冷暖房ももちろん完備しており
ますので、ご自宅と同じようにお使い頂けます。
施設によって、設備が若干異なりますので、詳細
については、お気軽にお問合せ下さい。

Q 料金はいくら？

A 右記のようになっ
ております。

| | |
|---------------|---------------|
| セレモニーホール米沢 1日 | 会員価格 21,000円 |
| 非会員価格 | 42,000円 |
| セレモニーホール中田 1日 | 会員価格 31,500円 |
| ナウエルホール長井 1日 | 非会員価格 63,000円 |
| ナウエルホール南陽 1日 | |

備え付けのお飲物、お布団などをご利用頂いた場合は、
別途料金が掛かります。

シリーズ第2弾は、ちょっと時期が遅くなりましたが、喪中の際の年始年末のご挨拶などについて、昨年もお質問が多かったものをご紹介します。

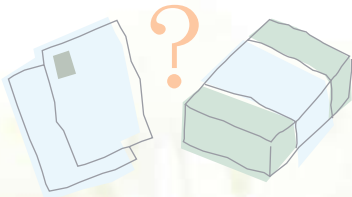

知って お得

豆知識

その二

— 喪中の際のご挨拶 —

喪中の場合のお中元やお歳暮はどうするの？

お中元やお歳暮は、日頃お世話になっている方へのご挨拶ですから、お贈りして差し支えありません。また、お品物を頂いても構いません。しかし、お正月については、おせち料理などを作り、身内で新年の挨拶を交わす程度にし、初詣などはひかえます。故人を偲ぶという意味で、家で静かに過ごすのが一般的です。

喪中の際、年賀欠礼状（喪中がき）を出すのはどの範囲まで？

亡くなられた方が、2親等までの親族下図参照、もしくは同居していた場合です。しかし、同居していない2親等の親族の方に関しては、欠礼としないこともありえます。また、公私を分けて考えるならば、配偶者側の喪である場合などは、仕事関係先へは年賀状を出すこともありま

〔2親等までの親族〕

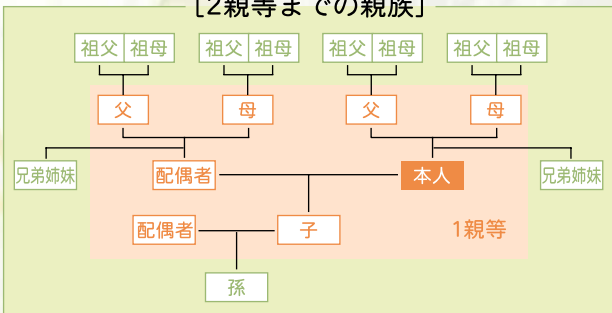

寒中お見舞い申し上げます
この度はご丁寧にご挨拶を頂き誠にありがとうございました
実は昨年8月に父太郎を亡くし喪中のため年賀状を差し控えさせて頂きました
ご通知が遅れましたことどうぞお許し下さい
本年もご交誼のほどよろしく
お願い致します

〈例〉

欠礼状を出さなかった方から年賀状を頂いたら？

松の内(元旦〜1月7日)が過ぎているから、喪中を知らせるはがきを出します。その場合は、立春までに、寒中お見舞いとして出す方がよいでしょう。なお、あらかじめ欠礼状を出す場合には、12月のはじめには、相手に届くようにした方がよいでしょう。

ナウエル典礼には、厚生労働省が認定した「葬祭ディレクター技能審査協会」が実施する、「葬祭ディレクター技能審査」に合格した資格取得者が15名在籍しています。だから

まかせて「あんしん」です。

事前相談窓口

無料

〈ナウエル典礼米沢〉

0120-38-9494

〈ナウエル典礼長井〉

0120-35-9494

〈ナウエル典礼南陽〉

0120-40-9494

ご葬儀の
事前相談承ります

葬儀は予期せず、突発的に起こるものです。



悲しみ、悲嘆、怒り、そんな中での打合せ。最愛の人の死だからこそ最期はきちんと送ってあげたい、送られたい。葬儀の進め方を始め、葬儀に対する疑問質問、具体的な見積り等の提出をさせていただきます。お気軽にお電話一本いただければお伺いいたします。

※メールでも受け付けいたします。ten.yone@nowl.co.jp



セレモニーホール 中田

TEL 0238-36-1044
米沢市中田町



セレモニーホール 米沢

TEL 0238-22-1237
米沢市松が峰

ナウエル典礼
葬祭会館

ナウエルホール 南陽

TEL 0238-47-4444
南陽市中央東

ナウエルホール 長井

TEL 0238-84-4444
長井市泉





日頃、皆様から多くお問合せをいただく事柄を集めてみました。

互助会

冠婚葬祭 アレコレ Q&A。

Part.1

互助会について

Q 加入して約2年になります
が、近々利用したいと思っ
ています。利用後の残金はどの様
に支払えば良いのでしょうか？

A ご利用後の互助会残金は一
括でお支払い頂く事になります。
お支払いは、ご利用頂きましたご婚
礼もしくはご葬儀のご清算書と一
緒にご請求申し上げます。

Q 加入後直ぐ利用する場合、
契約金額の他に割増料金が
必要になると聞いたのですが詳
しく教えてください。

A ご契約の日から180日以内
にご利用なされる場合、早期利
用費が必要になります。早期利用
とは会員様間の平等性を保つ為の
ものです。18万コース37,800円、
27万コース56,700円を別途お
支払い頂くことでご利用頂けます。

Part.2

結婚式について

Q 私達二人とも結婚資金があ
まりありません…。それでも
結婚式は挙げられますか？

A 初めから全部負担しようと考
えずに、お客様からのご祝儀も
資金として活用しましょう。約65%
くらいはまかなえるのではないで
しょうか？ご友人の場合、2〜3万
円、ご親戚がご夫婦で御出席の場合
は5万円くらいが多いようです。

Q 使い終わった結納品はどう
するの？

A 挙式が済んだら、スルメ・昆布
などはお召し上がり下さい。白
木の台やお飾りなどは箱に収めて
しまっておきます。処分する場合は、
神社などにお願ひするか、お正月の
「さいと焼き」の時に正月のお飾り
と一緒に処分して頂くとうい
です。

もちろん、早期利用費をお支払い頂
いても、一般にご利用のお客様より
は、大きな経済メリットがあります
のでお得です。冠婚葬祭は私達の生
活にとってとても大切な儀式です。
是非、早くから心掛けておかれては
いかがでしょうか？きつと安心の
生活ライフとなることでしょう。

Part.3

ご葬儀について

Q お葬式に生花や盛籠をお供
えしたいけど、どこに頼んだ
らいいの？

A ナウエル典礼にご連絡下さい。
置賜地域どちらへでもお届け
いたします。またナウエル会員の皆
様は生花、盛籠とも1割引でご利用
いただけます。価格や内容につい
てはお気軽にお問合せ下さい。

Q お通夜に何うときは礼服？
それとも平服？

A この地域では、お通夜をごく近
親者で行うことが一般的です。
火葬、葬儀の際は、喪服もしくは礼
服を着用しますが、お通夜に何う場
合は地味な色合いの平服でかま
いません。

結婚式のコト、ご葬儀のコト、互助会のコト ナウエルをよりお役立ていただくために、お答えします。

ご不明な点がありましたら、どうぞお気軽にお問合せください。

ナウエル互助会事業部 TEL0238-21-3306

カラダを温める

ホットドリンク

背中がゾクゾクとして寒い、風邪かな?と思ったら、しょうが6gをすりおろし、はちみつと熱湯を加え、熱いところを飲んでみましよう。体の芯からほかほかして風邪予防になります。また、はちみつの代わりに黒糖を2片入れても冷えに効果があります。



風邪の予防の知恵



足元のケアで冷えを解消。簡単3ステップ

STEP1 ● 足湯

天然塩を1つまみ入れた約42度の湯で足湯をします。温まったら汗をかき前に切り上げて冷えに即効性があり、マッサージ効果もUP!

STEP2 ● 足裏マッサージ

足の裏をまんべんなくもみほぐします。凝っているところは念入りにモミモミ。

STEP3 ● 足指でグーチヨキパー

足の指は内臓に直結。指を動かすと体調が整います。神経のバランスやホルモンの分泌もよくなり、体が丈夫になります。
*グー 指をキュッと握ります。
*チヨキ 親指と人差し指を交互に上下にパー 指を思い切り開きます。

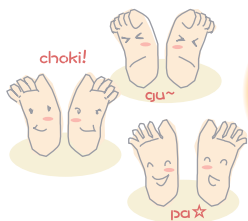

冬を元気に過ごすワンポイント

知恵も活用

暖かい部屋から寒い部屋に移動するときは、深呼吸をします。深呼吸によって血圧の上昇が多少でも抑えられ、血管の中に酸素が沢山送り込まれるので、血管への負担が軽減されるのです。

肩こりや背中こり、腰痛や胃痛には、体の前後にインスタントカイロを。暖房の部屋にいても、体調が悪いと感じたら下腹と腰の上部に貼ります。軽い体調不良が軽減されます。

カラダの中から風邪予防! 積極的に摂りたい冬野菜

冷え性を助ける三大食材、しょうが・唐辛子・にんにくと長ネギはふんだんに食べると便秘にもいいし、寒くても元気に過ごせそうです。冬野菜の代表である大根、人参、ごぼうなどの根菜類などといっしょにとるとよいでしょう。



ネギ
体を温め、汗をかかせて風邪を治す効果があるといわれています。

白菜
ビタミンC、ミネラルを補えるので風邪の予防になります。

キャベツ
「ビタミンU」を含み、胃炎や十二指腸潰瘍の治療や予防に効果を発揮します。ビタミンKも含まれており、骨粗しょう症を予防する作用があります。

大根
消化を助け、胃を健やかにします。生は冷やす作用があり、「大根おろし」にすれば肺熱による咳を止め、痰を除く作用があります。

人参
五臓を温め、潤し、補血の作用があります。胃を丈夫にして消化を助けて食欲不振、虚弱体質、慢性下痢などの改善や、むくみ、夜盲症、糖尿病にも効果があります。

ごぼう
食物繊維が便秘を解消し、コレステロールを除き、大腸がんを予防し、血糖値の上昇を抑制します。

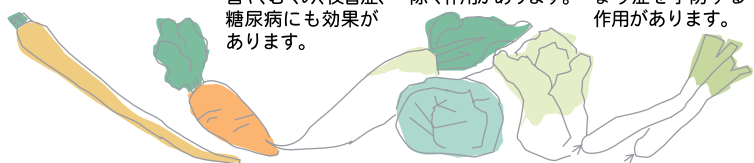

家庭でできるイタリア料理 シューニョッキのグラタン

- | | |
|---------------------|----------------------------|
| ● シューニョッキ (3人分) | ● ソース (4人分) |
| 水 140cc | トマトソース 300cc (市販のもの) |
| 薄力粉 (小麦粉) 75g | トマトケチャップ 適量 (甘味付けに) |
| バター 60g | 玉ネギのみじん切り 100g |
| 玉子 3個 | ハムのみじん切り 80g |
| 塩・コショウ 少々 | マッシュルームのみじん切り 45g |
| ナツメグ粉 少々 | 塩・コショウ・生クリーム チーズ |

- 色...ソースを作る過程です。
- 色...シューニョッキを作る過程です。
- 色...グラタンを作る過程です。

Chief's Menu [シェフのおいしいメモ]

今回のシェフ
グランドホテル 西郷 平正之



ニョッキを作るとき、鍋に薄力粉を入れたらすばやくかき混ぜ、ダマが出来ないように注意してください。トマトソースがない時は、生のトマトを湯むきして種を取り、チキンブイヨン、ケチャップ、炒めた玉ネギ、にんじんと一緒にミキサーにかけて、火を通してください。



| | | | | | | |
|--|---|---|---|--|---|---|
|  |  |  |  |  |  |  |
| 玉ねぎ、ハム、マッシュルームをそれぞれみじん切りにします。 | フライパンに油をひいて玉ネギを柔らかく炒めます。 | 玉ネギが柔らかくなったらハム、マッシュルームを入れて炒めます。 | 3にトマトソース、トマトケチャップを入れ、塩、コショウをして火を通しておきます。 | 鍋に水、バター、塩、コショウ、ナツメグを入れて沸騰させます。 | 火からおろし、鍋にふるった薄力粉を入れ、手早く混ぜます。 | 6に、玉子を1個ずつ入れて混ぜます (混ぜ合わさったら次の1個を入れる) |
|  |  |  |  |  |  |  |
| ニョッキの生地をキッチンシートで作った絞り器に入れます。 | 沸騰したお湯に重ならないように、絞り出します。 | 約1分沸騰させたら、竹串2本で鍋に浮かんだニョッキを4cmくらいに切ります。柔らかいのはさめば簡単に切れます。 | フライパンにバターを溶かし、ニョッキをころがしてバターの味をつけます。 | グラタン皿にニョッキを入れ、上から1のソースをかけます。 | ニョッキのまわりから生クリームをたっぷりかけて、チーズをのせ180℃のオーブンに入れて15分焼いて出来上がり。 | 仕上げ 焼き上がりにパセリなどを散らしてどうぞ。 |

より良い紙面を作るため
皆さんの感想を
お聞かせ下さい

「ワイン」「地酒」「静岡産高級緑茶・茶羊かん」 「オンシジューム」「鷹山の湯入浴券」を 抽選で合計50名様にプレゼント! アンケートプレゼント

ナウエルニュースの一層良い紙面作りのため、日頃よりご愛顧を頂いております会員の皆様にアンケートへのご協力をお願いいたします。お答えいただいた、皆様からのご意見、ご要望を今後の紙面や活動に繁栄させ、よりサービスの向上につとめさせていただきたいと存じます。

東光吟醸酒
「左唄き」
純米吟醸酒
「東光」
<720ml>
提供:(株)牧野洋酒店



10名



ムートン・カデ・ブラン
<赤・白各750ml>
提供:(株)牧野洋酒店

2
10名

3 オンシジューム
提供:(有)フロリコル

10名



静岡産高級緑茶・
茶羊かん
提供:マルカブ佐藤製茶(株)



10名



鷹山の湯
入浴回数券
<10枚綴り>
提供:鷹山の湯

10名

5

- 応募方法** 官製ハガキに、アンケートのお答えとお名前、ご住所、電話番号、年齢、ご希望の商品番号をご記入の上、下記宛にお送り下さい。
- 応募先** 〒992-0053 米沢市松が岬2-1-19
株式会社ナウエル「ナウエルニュース アンケートプレゼント」係
*お問合せ先/0238-21-3306
- 応募締切り** 平成17年2月20日消印有効
- 当選者発表** 発表は商品の発送をもってかえさせていただきます。

Q1. ナウエルニュースVol.29で、面白かった、または役に立った記事は?(複数回答可)

- 1.「おふたりらしい」感動をさがして
- 2.こんな演出も新鮮でした
- 3.衣裳室「雅装苑」チカ・ハナシマ
- 4.メモリアルフォト
- 5.Grand Hokuyo Information
- 6.人生最期のセレモニー
- 7.通夜会場についてご存じですか?
- 8.知ってお得豆知識「喪中の際のご挨拶」
- 9.事前相談承ります 10.冠婚葬祭、互助会Q&A
- 11.冬を元気に過ごすワンポイント
- 12.シューニョッキのグラタン

Q2. ナウエルニュースで気付いた点を教えて下さい

- 1.デザインが見にくい
- 2.情報がわかりづらい
- 3.情報が多すぎる
- 4.情報が少なすぎる
- 5.面白い記事がない
- 6.その他(ご自由にお書き下さい)

Q3. ナウエルニュースに対するご意見、ご要望、または今後取り上げてほしい内容を自由にお書き下さい。

Q4. ナウエルのサービスの中で、良かった事、感動した事がありましたらお書き下さい。

Q5. 1.ナウエルの資料を希望されますか?

要 不要

- 2.希望される方は、ご希望の資料をお書き下さい。
結婚式・結婚衣裳・葬儀・法要・墓石・仏壇・互助会・その他
- 3.ナウエルグループのサービス内容についてご質問がありましたらお書き下さい。

THE VOICE

「声」「投稿」募集!

ナウエルニュースでは
会員の皆様からの声、
投稿を募集しています。

- 冠婚葬祭にまつわる心に残るエピソード
- ナウエルグループをご利用してのご感想
- 取り上げて欲しい新企画 ほか

応募先

- 郵便で...〒992-0053 米沢市松が岬2-1-19
株式会社ナウエル「THE VOICE」係
- FAXで...0238-24-3660

採用させていただいた方には素敵なプレゼントを差し上げます。よりたくさんの方の応募をお待ちしております。どうぞ、お気軽に。

YOUR VOICE

ナウエルニュースVol.28をご覧いただいた
会員の皆様のご意見を一部ご紹介しします

意見、要望、今後取り入れてほしい記事等

Vol.29で取り入れさせていただきました。

- 衣裳人気ベスト3の発表や新作情報(写真付き)
- 簡単なクッキングレシピ
- 豆知識を多くしてほしい(Q&A)
- 振袖レンタルや記念撮影情報(Q&A)
- 通夜会場利用の場合の料金
- 健康アドバイス

- 観光案内など
- お布施の金額を教えてください(Q&A)
- プレゼント商品を増やしてほしい
- 心に残った結婚、葬儀などの情報(体験談)
- 御祝儀、香典の米沢での相場を教えてください
- 披露宴に呼ばれた時の豆知識(Q&A)
- 利用した人の声を具体的に知りたい
- 婚礼葬儀の予算を知りたい
- 知ってお得が参考になりました
- 冠婚葬祭あれこれが役に立ちました
- 地域毎の作法の違いなど(Q&A)
- 地域の情報を取り上げてほしい
- 冠婚葬祭の現状を知らせてほしい
- 卒業式の着物なども写真で見せてほしい
- 香典返しの商品紹介(お茶だけでないこと)
- 金額面をもう少し出してほしい
- 写真を多く使っていて見やすい
- 情報が多くてよい



ナウエルグループ

毎日のランチにおいしい弁当を
お届けします。

株式会社 **フーディー**
米沢市中田町1209-9
tel(0238)36-0039 fax(0238)37-6233
http://www.omn.ne.jp/~foodie/

電気分解による新システム、
アクアクリンシステムで安全・清潔・快適

鷹山の湯
米沢市中田町若宮491-1
tel(0238)37-7526 (ミナナゴムフロ)
http://www.omn.ne.jp/~yozan/

佛壇・佛具のご用命は、信頼できる
当店へご安心してお任せください

佛壇の **紫雲堂** 佛壇・佛具
米沢店/米沢市金池
tel(0238)22-2467
見積もり無料・ナウエル会員様全品1割引

永遠のやすらぎづくり真心をこめて...

株式会社 **かねこ紫雲石材**
事務所工場/米沢市中田町1783-2tel(0238)37-2375
窪田展示場/米沢市窪田町窪田1426-1tel(0238)37-6633
南陽店/南陽市池黒tel(0238)47-2323
見積もり無料・ナウエル会員様特別価格奉仕中

株式会社ナウエル

本社 TEL 0238(22)1234(代)

●ウエディングパレス

グランドホクヨウ米沢 TEL 0238(22)1238
グランドホクヨウ長井 TEL 0238(88)9977
グランドホクヨウ南陽 TEL 0238(45)2345
米沢 聖アンナ教会 TEL 0238(22)1222
南陽 聖ジョージズ教会 TEL 0238(45)2345
長井 聖フランチェスカ教会 TEL 0238(88)9977

●写真/衣裳/美粧

雅装苑 TEL 0238(21)5636
「プリエール」洋装室
「アンジェ」和装室

●葬儀一般

ナウエル 米沢 TEL 0238(24)4444
ナウエル 長井 TEL 0238(84)4444
ナウエル 南陽 TEL 0238(47)4444
セレモニーホール 中田 TEL 0238(36)1044
セレモニーホール 米沢 TEL 0238(22)1237
ナウエルホール 長井 TEL 0238(84)4444
ナウエルホール 南陽 TEL 0238(47)4444

●互助会事業部

ナウエル 米沢営業所 TEL 0238(21)3306
ナウエル 長井営業所 TEL 0238(88)9060
ナウエル 南陽営業所 TEL 0238(45)3725
ナウエル 高島営業所 TEL 0238(51)2751
ナウエル 白鷹営業所 TEL 0238(85)6688
ナウエル 小国営業所 TEL 0238(62)4005

●フラワーショップ

花工房 ル・ヴェール TEL 0238(21)6680

株式会社フーディー

フレッシュランチ39 TEL 0238(36)0039

株式会社紫雲堂 TEL 0238(22)2467

株式会社かねこ紫雲石材 TEL 0238(37)2375

株式会社北陽 TEL 0238(22)1234

株式会社アクアリゾート

鷹山の湯 TEL 0238(37)7526