

NOW-L

ナウエル
ニュース

素敵いっぱいのナウエルが暮らしに夢を届けます

news

2008
Summer
vol.36



■表紙衣裳

グランドホクヨウ[雅裳苑]
オリジナルブランド

Quir E

[リュイール]

一生に一度の大切な時間を
より輝かしいものにするために
生まれたドレス！

■撮影場所

グランドホクヨウ米沢

他にも素敵な
ドレスが
いっぱい！
詳しくは →



やっぱり

挙げてよかった!

- 南陽市宮内
- 山口博様・香奈様・莉杏奈ちゃん
- 11月23日挙式／グランドホクヨウ米沢にて
- 担当: グランドホクヨウ米沢
ウェディングプランナー 渡部さなえ



結婚式はしなくてもいいかな、と思っていたけれど…。

一生に一度の結婚式でしか味わえない感動があった。

同じ時間と空間をゲストの方々とお過ごした幸せは何ものにも代えられない!

Q1 結婚式をされてみていかがでしたか?

♠ 博さん

本当は結婚式は挙げなくてもいいと思っていたのですが、またやりたいと思えるほど楽しかった。挙げて良かったです!

Q2 挙げなくてもいいと思われていた理由は?

♥ 香奈さん

人前に立って主役になるなんて緊張するから、教会で二人だけで挙げるのが夢でした。

♠ 博さん

それにお金もかかりますから。

Q3 なぜ、式を挙げることになったんでしょう?

♥ 香奈さん

母から「空いてるらしいから、この日にしよう」っていきなり言われて。母は本当は、赤ちゃんが産まれてから式を挙げさせたいと思いホクヨウさんに行ったそうなんです。その時対応された方がとても感じが良く、産まれてからでは大変になることなどアドバイスいただいたことから話が進みました。

Q4 どんな結婚式でしたか?

♥ 香奈さん

教会挙式で長いトレーンのドレスを着るという夢も叶えたいし、ドレス姿を綺麗だねって言われて緊張することもなかったです。花好きな母が手配してくれた会場のフラワーコーディネートやブーケも素敵でした。

♠ 博さん

香奈の職場の方たちが「未来予想図II」を楽器で弾きながらメッセージをくれた演出が素晴らしかった。そのあと、香奈には秘密で自分の高校時代のバンド仲間と演奏しながら、モンゴル800というバンドの「小さな恋のうた」を歌うサプライズをしました。密かにベースの練習をしていたので、指が赤くなって、香奈には金属アレルギーだとごまかして(笑)。

Q5 歌を聴いて香奈さんはどうでした?

♥ 香奈さん

歌い終わってから花束をくれて「これからもよろしくお願いします。わがまま聞いてやるから。」って言ってくれたのが嬉しくて涙がこぼれました。私の好きなピンクのガーベラの花束だったので、なんで知ってたの?って聞いたら、とりあえず花束ならなんでもいいからと友達に頼んでいたらしい(笑)。

♠ 博さん

涙を拭くハンカチは狙って用意してました(笑)。

Q6 ご両親も感動されていましたか?

♥ 香奈さん

感謝の手紙の時、私の両親がぼろぼろ泣いていて、顔が見れなかったです。初めて読んだ手紙だったから…。

♠ 博さん

香奈が、小さい頃に共働きの両親に代わってお世話してくださった恩人に読んだ手紙で、会場の皆さんも感動して泣いてました。エンドロールでは、その日撮影された友人の写真や、プランナーの渡部さんの名前も流したんですよ。

Q7 担当の渡部さんはいかがでしたか?

♥ 香奈さん

歳が近くて話しやすかったし、わがまま聞いていただけました。

♠ 博さん

ホクヨウさんに電話する時「さなえちゃんいますか?」と言っていて、笑ってしまいましたね。

Q8 これから結婚される方へメッセージを。

♥ 香奈さん

こんな晴れ舞台に立てるなんてめったにない事。こういう場がなかったら両親や恩人に感謝の想いを伝えるなんてできなかったし、本当に楽しかった。お金はかかるけど、それには代えられない幸せや感動があります。一生に一度のことですから。

美味しく、リーズナブルで、
お腹が一杯になって、雰囲気がオシャレで

ご存じでしたか？グランドホクヨウのランチがそれ！

おいしいものを楽しく食べて、ちょっと幸せな気分を感じていただきたい…
忙しい毎日に少しでも、ほっと一息つける食事の時間をとっていただきたい…
バランスのとれた食事、本物の美味しさを味わえる食事を…



グランドホクヨウ米沢 しあわせランチ



※写真は西洋料理の
海老のソテー・リボルノ風

開催日/月3~4回開催
(開催日は月毎に異なります)
時間/11:00~14:30
料金/お一人様1,500円(税込)

※ご予約は不要です

Point Card
もあるよ!

お食事毎に1ポイント!
20ポイントでジャンボ
パフェサービス!
(ホントにジャンボです)



本当に旨かったよ

デザートまでたっぷり最高に満足

と喜んでいただいています。
ぜひ、お誘い合わせの上
お気軽にご来館下さい!



グランドホクヨウ南陽 チャイニーズ レストラン



※写真は蝦仁炒蛋
(芝海老と卵の炒め)です

スープ・ご飯・ソフトドリンクお代りOK

開催日/月6~7回開催
(開催日は月毎に異なります)
時間/11:00~13:30
料金/お一人様1,000円(税込)



開催日によってメニューが変わります

※ご予約は不要です

- ・メインディッシュ
(4種からお選びいただけます)
- ・スープ
- ・小鉢
- ・サラダ
- ・ご飯
- ・香の物
- ・デザート
- ・ソフトドリンク

開催日についてはお気軽にお問合せ下さい

グランドホクヨウ南陽 ☎0120-45-2347



開催日によってメニューが変わります

■日本料理 ■中国料理 ■西洋料理

Aランチ・Bランチ・Cランチ・
Dランチの4種からお選びいただけます

たとえば西洋料理のランチで

- ・メインディッシュ
- ・カクテルグラスの
プチオードブル
- ・スープ
- ・本日のタパス
- ・ライス
- ・デザート
- ・ソフトドリンク

が付いてきます。日本料理、中国料理にも
メインに合わせたセットメニューが付きます。



ソフトドリンク
お代りOK



開催日については
お気軽にお問合せ下さい グランドホクヨウ米沢 ☎0120-22-1239

テーブルマナー なっとく塾



グランドホクヨウ米沢



みなさんこんな疑問持ったことないですか？

Q ナイフとフォークを落としたらどうしたらいいの？
ナイフとフォーク、スプーンが並んでいるけどどれから使うの？

美味しい料理を食べてマナーも一緒に学びましょう!!
知っていたらきっと得すること間違いなしです!

[コース料理] (お一人様・税込)

通常価格 8,400円のところ → **7,000円**

通常価格 5,250円のところ → **4,000円**

ご予約いただいたグループごとのレッスンになります。
知っていて損なことはありません。この機会にぜひ体験
されてはいかがでしょうか？お気軽にお問合せください。



0120-22-1239



知ってておシリーズ7トク豆知識

お清めについて

「塩によるお清め」という行為は神道からきたものです。神道では「死」は「不浄なもの」「穢れたもの」と考えられていました。海は神様の住むもう一つの世界と考えられ、海水の中に身を沈め清めることで、海が不浄なものを洗い流してくれると考えられていたようです。それが簡略化され、塩を撒くようになったといわれています。一方、仏教では「死」は「穢れ」という考え方よりも、生と死は一体のものと考えられているようです。浄土真宗では「誰でも浄土に行くことができる」という教えから、葬儀にお清め塩は必要ないといわれています。葬儀にお清め塩はつきものと考えがちですが、宗教宗派によって、色々な考えがありますね。

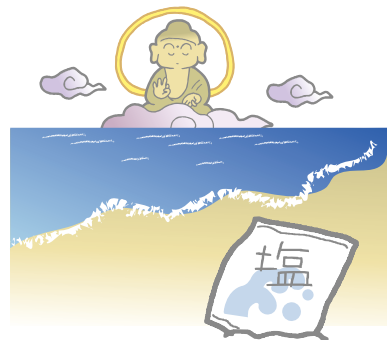

のし袋の選び方は？

水引は、黒白、白か銀一色の結びきりのものが多いようです。文字は筆または筆ペンを使用しましょう。本来は、色は涙で墨も薄まるという意味から薄墨を使います。お札は不幸を予想したとされる新札はなるべく避けるようにしましょう。新札の場合は一度折り目をつけるとよいとされています。表包み(上包み)は香典を中心に左右を折ります。下側を折ってから上側を折り重ねます。その意味としては、不幸が入ってこないようにとか、目を伏せて悲しみを表すなどと、いくつかのいわれがあるようです。のし袋を持参する際は、ふくさに包むとなお丁寧です。

	仏式	神式	キリスト教
表書き	「御香典」 「御霊前」 「御仏前」	「御神料」 「御玉串料」 「御霊前」	「お花料」 「御ミサ料」
ご法事の場合	「御仏前」	「御玉串料」	「お花料」

※仏式の場合は、四十九日を境に霊が仏になるとされており、四十九日より前は「御霊前」、四十九日以降は「御仏前」の表書きを使うことが多いようです。また、浄土真宗では、亡くなるとすぐに仏になるとされており、ご宗旨に合った書き方としては、「御霊前」ではなく、葬儀の際も「御仏前」や「御香料」などとされた方が良いでしょう。

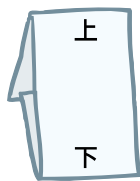

そこから不幸が入ってこないように上側が下側にかぶさるようにする

〈ふくさの包み方〉

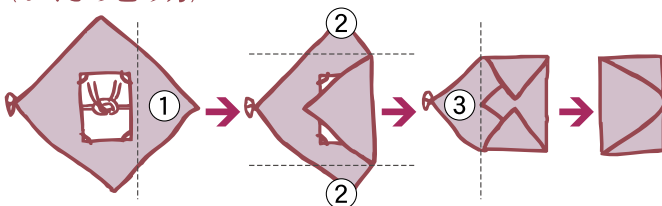

シリーズ 知って得する 葬儀費用 ため知識②



前回から葬儀の費用についてご紹介しておりますが、今回はその第2弾です。まずは、前回の復習です。葬儀費用の総合計というのは、下の図のように分けられるというお話でした。さて、今回は、「会葬にいらっしゃる方からいただくご香典で、葬儀費用の大部分をまかなえることが多い」というお話です。そして、互助会の掛け金の状況やいわゆる“かけよう”によって違ってはきますが、祭壇やお棺などの固定的にかかる費用(固定費)も、その一部、もしくは、その全てをまかなうことが出来る場合もあります。

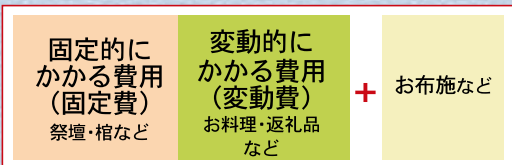

葬儀費用の総合計

つまり、実際に葬儀の際にご負担いただく費用は、葬儀費用全体からみると、実はその一部ということになるのです。

たぶん

米沢市内を例として次のような予想の場合

会葬者	100人
忌中法要参加者	30人
忌中・壇払い参加者	40人

香典返し	2,500円×100個=250,000円
忌中引物	4,000円×30個=120,000円
料理・飲み物	6,000円×40人=240,000円
返礼品・料理の費用の合計	▶ 610,000円 (変動費)

ご香典	5,000円×100人=500,000円
忌中	5,000円×30人=150,000円

ご香典・忌中の合計 ▶ 650,000円

このように、返礼品や料理の費用は、いただくご香典でまかなえることになります。

※いただくご香典は、地域やその方とのご関係によって幅があります。また、忌中法要までのお使いをいただくと、「忌中共」として1万円前後包んでこられる方も多いようです。ここでは、ご香典として5千円、忌中として5千円と分けて考えた場合の例として表記しております。

※お布施などの謝礼については含んでおりません。

お葬式事前相談

お葬式について、事前に話を聞きたい。

そんな方のために、ナウエル典礼では、
「事前相談会」を予定しています。

事前相談会の日時、場所

8月2日 / 午後1時～3時	ナウエルホール小国
9月24日 / 午後1時～3時	ナウエルホール米沢・長井・南陽
10月16日 / 午後1時～3時	ナウエルホール長井
11月8日 / 午後1時～3時	ナウエルホール高畠
12月1日 / 午後1時～3時	ナウエルホール米沢・長井・南陽

事前相談は常時承っておりますので下記までお問い合わせ下さい。

ご相談／お見積り
もしもの時は…

0120-38-9494
フリーダイヤル

何かを購入するとき、どこかへ出かけるとき、事前に調べたり見積もりを依頼したりするように、葬儀についても、生前にご相談をいただいたり、お見積もりを希望されるケースが増えています。しかし、普段、身近にはない“お葬式”ですから、「何をどう調べたらいいかわからない」という不安も大きくはありませんか？そこで、少しでも不安を取り去っていただくために、ナウエル典礼の事前相談会をご利用下さい。



事前相談のポイント

ポイント①

単に金額だけを比較するのではなく、**金額とその中身も確認するとよいでしょう。**例えば、飾られる祭壇と金額は、葬儀社によっても違います。写真などで見ておくと、イメージしやすく安心です。



ポイント②

“コース”の中には、何が含まれているのかを確認しておくといでしょう。状況やおうちの方の希望によって、必要なものも変わってくるので、コースに含まれているものと、別途経費を見ておいたほうが良いものも確認しておく、予算を検討する時に安心できると思います。

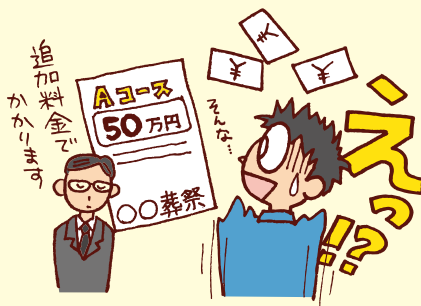

ポイント③

大切な方を後悔することなく送って差し上げるために、お葬式の中で、どのようなことができるのかを聞いておくとよいでしょう。葬儀の費用ばかりが気になって、「あんな風にしてあげたかった…」と後になって思っても取り返しがつきません。**どんなお葬式にしたいかという事と予算的な事、その両方を相談してみることをおすすめします。**



日曜・祭日も休まず営業

仏壇・仏具・墓石

株式会社 **紫雲堂**

米沢金池店 / 米沢市金池2-1-17
TEL.0238-22-2467

南陽池黒店 / 南陽市池黒1154-9
TEL.0238-47-2323

<http://www.shiundo.com>



いかがですか？

お盆ギフトご予約会開催中！

8/16
(土)まで

家紋提灯のご注文は

7/23まで

家紋入り提灯・大内提灯など
多数展示しております。

◆ 上和紙
丸型弓張
(40×27cm)



◆ 竹ひご・上和紙
尺三堂島
(65×39cm)



子供と一緒につくっちゃお!

夏野菜とズッキーニのラタトゥイユ



◆材料(6～8人分)

なす	小7～8個	トマト(水煮缶の場合:1缶)	6個
ズッキーニ	小5個	にんにく	4カケ
赤ピーマン(パプリカ)	2個	ピュアオリーブ油	80cc
緑ピーマン	5～6個	赤唐辛子(好みで)	1/2本
玉ねぎ	大2個	塩	適量



お子様と一緒に
野菜をカット!
親子で一緒に作れる
南仏料理の代表格!

グランドホクヨウ米沢
西洋料理 料理長
齋藤 一実

ラタトゥイユは、温かくても冷たくても美味しい料理です。夏野菜をふんだんに使って、ちょっと多めに作り置きしても、いろんな食べ方で楽しめるのがうれしいですね。肉料理や魚料理の付け合せや、パスタのソース、もちろんパンやご飯に乗せても子供たちは大喜び。一緒に作って一緒に食べられる…体にも心にも最高の栄養ですよ。

◆下ごしらえ



赤ピーマンは丸ごと強火の直火で皮を真っ黒に焼き、すぐ水にとり皮をむく。種を取って乱切りに。緑ピーマンも種を取り、同じサイズの乱切りに。



トマトは皮をむき種を取り、半分にカット。玉ねぎはくし形に切ります。



なすは、しま模様に4筋皮をむき、1cm幅の輪切り。ズッキーニも1cmの輪切りに。別々にざるに入れ、小さじ1/2ずつ塩を振り混ぜ、あくを水気を浮かせず。にんにくはスライスに。



厚手の鍋に、オリーブ油・にんにく・赤唐辛子を入れ、中火に。玉ねぎを入れ透明感が出るまで炒める。塩約小さじ1で味つけを。なすとズッキーニは塩をつけたまま加え、ざっと炒める。



トマトを手で軽くつぶして入れる。汁も一緒に。(缶詰の場合も汁を入れる)ここで、赤ピーマンも加え、ざっと混ぜる。蓋をして弱火に。

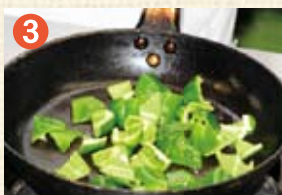

緑ピーマンは、オリーブ油で軽く焼き色がつく程度に強火で炒め、塩小さじ1/3をふって混ぜ、鍋に加える。蓋をして約1時間、煮込む。(あまり混ぜないで)



ズッキーニをつまんで単につぶれる柔らかさになったら出来上り。



グラタン皿にラタトゥイユを盛り、真ん中に卵を1つ割り入れます。オーブンで適度に焼けば「フラメンカ」というスペイン料理に早変わり!

ワンポイント 材料の野菜のおいしい比率は、それぞれが同じボリューム感であること。同じくらいのサイズに切ることがポイント!

暑い夏だからこそ飲みたくなるビール
おいしい料理が勢揃い!

グランドホクヨウ米沢

お一人様(税・奉込)

●3,000円 ●3,500円 ●4,000円

飲み放題コース+2,000円 カラオケ無料

グランドホクヨウ長井

ジャストプラン | お料理・飲み放題込み

お一人様(税・奉込) ジャスト5,000円

4,000円 6,000円コースもごさいます

カラオケ無料

グランドホクヨウ南陽

お一人様(税・奉込)

●3,000円 ●3,500円

●4,000円 ●4,500円

飲み放題コース+1,500円

カラオケ・マイクロバス送迎無料



*写真はグランドホクヨウ米沢4,000円コースです

ビアパーティや
各種ご宴会にご利用下さい。

夏は熱いっ!
グランドホクヨウの

*5名様以上でお申し込み下さい。
*ご宴会時間は2時間とさせていただきます。
*上記料金は消費税・奉仕料・会場使用料を含んだ料金です。

2008
8.31(日)
まで

(代表曲)
わたしの城下町
瀬戸の花嫁
お久しぶりね

セクシーでハワフルなステージと
豪華なディナーをお楽しみください。

Grand Hokuyo
小柳ルミ子
サマーディナーショー

2008. **7.13** sun 会場/グランドホクヨウ米沢
お一人様 **25,000円**

第1部【フランス料理】

◆15:00/受付 ◆15:30/開場
◆15:45-17:00/ディナータイム
◆17:00-18:00/ショータイム

第2部【中国料理】

◆18:30/受付 ◆19:00/開場
◆19:15-20:30/ディナータイム
◆20:30-21:30/ショータイム

●お問い合わせ先 フリーダイヤル **0120-22-1239** (グランドホクヨウ米沢)

POINT 1 **緊急号外**
土用の丑の日

ご予約受付中
7月25日(金)・26日(土)

特選 牛肉弁当 1,000円
*詳しいお問い合わせは下記まで

毎日おいしい
飽きないおいしさ届けます!
健康応援素材がぎゅっと詰まった新こだわり宣言。

POINT 2 **日替わり企業向け 昼食弁当**

特選和膳 **新和膳**

「和」と「健康」にこだわり、
素材も吟味。

調味料 **毎日の健康を考えること**
無理なく、美味しく、健康に、をモットーに調味料にもこだわります。生活習慣病の予防を気遣う人を応援します。

新鮮野菜 **旬の野菜をたっぷり!**
身体に必要なビタミン、ミネラルをたくさん摂れるように和風、洋風、おいしく多彩なレシピで素材を活かします。

はえぬき 100% **山形自慢の銘柄米で!**
地元置賜の生産者が丹精込めて作った安全、安心のはえぬき100%で炊いたツヤツヤのご飯。

地域社会に奉仕する—ナウエルグループ
株式会社 **フーディー**
米沢市中田町1209-9
tel (0238) 36-0039 fax (0238) 37-6233
<http://www.omn.ne.jp/~foodie/>

Happy Birthday

ただ今準備中...

9月は一ヶ月を通して、素敵なお祝いギフトや楽しいイベント企画中!

<http://www.omn.ne.jp/~youzan/>

9月10日は 鷹山クンの誕生日です!
オメデトウ満10歳!!

待ちどおしいね!

鷹山の湯

米沢市中田町若宮491-1 TEL 0238(37)7526
営業時間/午前10:00~深夜0時 定休日/毎月1回 (第2水曜)

正解者でアンケートにお答えいただいた方の中からプレゼント!

ナウエルニュース プレゼントクイズ

○の中のひと文字をお書きください

クイズ お葬式の不安も 事〇相談会で解消!

プレゼント

提供:(株)米沢牛黄木

プレゼント

提供:鷹山の湯

10名様

黄木のメールオーダーギフト



10名様

鷹山の湯入浴回数券 <10枚綴り>



●応募方法

官製ハガキに、クイズとアンケートのお答えとお名前、ご住所、電話番号、年令、をご記入の上、下記宛にお送り下さい。

●応募先

〒992-0053 米沢市松が岬2-1-19
株式会社ナウエル 「ナウエルニュース プレゼントクイズ」係
*お問合せ先/0238-21-3306

●応募締切

平成20年7月31日消印有効

●当選者発表

発表は商品の発送をもってかえさせていただきます。
尚、当選者名は次号のナウエルニュースでもご紹介させていただきます。

Q1. ナウエルニュースVol.36で、面白かった、または役に立った記事は?(複数回答可)

1. やっぱり 挙げてよかった!
2. ご存じでしたか? グランドホクヨウのランチがそれ!
3. テーブルマナーなっとく塾
4. 知ってておトク豆知識
5. 葬儀費用め知識
6. お葬式事前相談
7. いかがですか? お盆ギフトご予約会開催中!
8. 料理長のお・い・し・い・メモ
9. グランドホクヨウの夏は熱いっ!
10. 土用の丑の日 牛重おべんとう/日替り企業向け昼食弁当
11. 小柳ルミ子サマーディナーショー
12. 鷹山クンの誕生日です! オメデトウ満10歳!

Q2. ナウエルニュースで気付いた点を教えて下さい。

Q3. ナウエルニュースに対するご意見、ご要望、または今後取り上げてほしい内容を自由にお書き下さい。

Q4. ナウエルのサービスの中で、良かった事、感動した事がありましたらお書き下さい。

Q5. (1)ナウエルの資料を希望されますか?

要 不要

(2)希望される方は、ご希望の資料をお書き下さい。
結婚式・葬儀・法要・墓石・仏壇・互助会

(3)ナウエルグループのサービス内容について
ご質問がありましたらお書き下さい。

*応募いただいた個人情報は、当社からのご案内にのみ使用させていただきます。

前回当選されてプレゼントをお渡しした方々です

【鷹山の湯入浴回数券】 10名様

米原 明子さん(米沢市) 加賀 清美さん(南陽市)
佐藤 フミさん(米沢市) 佐藤 玲子さん(南陽市)
高橋みどりさん(高島町) 荒井 和子さん(川西町)

平 裕子さん(長井市)

斎藤奈津子さん(長井市)
村上富美子さん(白鷹町)
佐藤多美子さん(小国町)

【急須とお茶のセット】 10名様

遠藤ちえ子さん(米沢市) 加藤 幸子さん(南陽市) 湯沢 恵子さん(長井市)
平 光子さん(米沢市) 須貝 典子さん(南陽市) 大谷部澄枝さん(長井市)
青野とく子さん(高島町) 玉木 せいさん(川西町) 保科美枝子さん(白鷹町)
小関 陽子さん(小国町)

information お知らせ

ナウエルでは、個人情報保護法に基づき、会員様からの各種お問合せの際は、「ご本人確認」をさせていただきます。恐れ入りますが、ご了承ください。

編集後記



最近よく耳にする「エコ」という言葉。スーパーのレジ袋は定番になってまいりましたが、今回「ナウエルニュース」でも100%再生紙を使用してみました。年2回発行している会報誌で旬な情報を見やすく、おもしろくしたい。メンバーそれぞれにそんな気持ちが芽生え取り組めました。今後とも、会員の皆様と言葉のキャッチボールの場としていきたいと

思っておりますので率直なご意見をお待ちしております。これから夏休みに入り、子供とふれ合うことが多くなります。家庭でワイワイ作れる料理を掲載致しました。是非、お子さん、お孫さんと一緒にチャレンジいただき、上手に出来たら褒めてあげてください。また、夏バテをしないようにご留意いただき暑い夏を乗り越えたいものです。

株式会社ナウエル

本社 TEL 0238 (22) 1234(代)

●総合結婚会場

グランドホクヨウ米沢 TEL 0238 (22) 1238
グランドホクヨウ長井 TEL 0238 (88) 9977
グランドホクヨウ南陽 TEL 0238 (45) 2345

●写真/衣裳/美粧

雅 裳 苑 TEL 0238 (21) 5636

●葬祭会館

ナウエルホール米沢 TEL 0238 (24) 4444
ナウエルホール中田 TEL 0238 (36) 1044
ナウエルホール長井 TEL 0238 (84) 4444
ナウエルホール白鷹 TEL 0238 (86) 1444
ナウエルホール小国 TEL 0238 (61) 1444
ナウエルホール南陽 TEL 0238 (47) 4444
ナウエルホール高島 TEL 0238 (51) 1444
ナウエルホール川西 TEL 0238 (54) 1444

●互助会事業部

ナウエル米沢営業所 TEL 0238 (21) 3306
ナウエル長井営業所 TEL 0238 (88) 9060
ナウエル白鷹営業所 TEL 0238 (85) 6688
ナウエル小国営業所 TEL 0238 (62) 4005
ナウエル南陽営業所 TEL 0238 (45) 3725
ナウエル高島営業所 TEL 0238 (51) 2751
ナウエル川西営業所 TEL 0238 (54) 1277

ホームページもご覧下さい <http://www.omn.ne.jp/~nowl/>



毎日のランチに
おいしい弁当をお届けします。

株式会社 フーディー

tel (0238) 36-0039
<http://www.omn.ne.jp/~foodie/>

墓石・仏壇・仏具のご用命は
信頼できる当店へご安心してお任せください。

株式会社 紫雲堂 仏壇・仏具・墓石

米沢金池店/ 米沢窪田店/ 南陽池黒店/
tel (0238) 22-2467 tel (0238) 37-6633 tel (0238) 47-2323
<http://www.shiundo.com>

14種類のお風呂が楽しめます。
ご家族でお越し下さい。

鷹山の湯

tel (0238) 37-7526
<http://www.omn.ne.jp/~youzan/>

