

NOW-L

ナウエル
ニュース

素敵いっぱいのがナウエルが暮らしに夢を届けます

news

2005 Vol.1.30



地域の暮らしに密着した、身近な互助会でありたいという願いのもとにスタートしたナウエルは、今年25周年を迎えます。これまで支えてくださった皆様への感謝の気持ちを大切に、もっともっと心通わせ愛されるナウエルとして皆様の暮らしのお役にたてるよう歩んでまいります。どうぞこれからもよろしく願いたします。皆様の毎日に、幸せの風が吹きますように――。



25周年記念 ナウエル会員謝恩企画メンバーズパーティ

● 飲み放題

● 食べ放題

● 大抽選会

岩本恭生

Now-L Members Party 2005

「和田アキ子」「沢田研二」「布施明」「谷村新司」などのものまねでおなじみ！
「魅せる！」「聴かせる！」「笑わせる！」ステージをお届けします。

05.8.9.tue

ビアタイム×PM 6：00 ショータイム×PM 7：00
場所×グランドホクヨウ米沢

会員特別価格 **3,000円** (税込)
(一般価格8,000円)

*ご飲食やステージを心ゆくまでお楽しみ頂く為、恐れ入りますが、お子様のご入場はご遠慮願います。どうぞご了承下さいませ。

チケット好評発売中

チケットのお求め・お問合せは **TEL 0238(21)3306**
ナウエル互助会事業部またはお知り合いの社員に直接お申し付け頂いても結構です。

先着
1,000名様
ナウエル会員
限定



パリ・オートクチュール界の新星

エイメリック・フランソワのリエが 県内唯一！グランドホクヨウに！！

[究極のセレブ・ドレスを待っていたあなたへ]

エイメリック・フランソワの遊び心と感性がますますなく発揮されたリエがいよいよ日本上陸。デザイン・パターンのすべてを彼自ら手がけることで完成したコレクションは、本格的かつ芸術的なオートクチュールの香りをたたえています。その圧倒的な存在感と、本物のセレブリティの美意識が、日本の花嫁たちをひとクラス上のステージへと導きます。このレンタルドレス業界初ともいえる本物のセレブドレスは、県内では当社だけの取扱いとなります。

Bridal News

「ブライダルニュース」

衣裳室「雅裳苑」

グランドホクヨウ米沢内
直通TEL 0238-21-5636

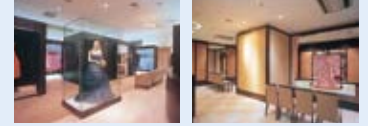

[ブリエール洋装室]

[アンジェ和装室]



エイメリック・
フランソワ

2000年7月にパリ・オートクチュール界に華々しくデビューして以来、これまでに10回のコレクションを発表。辛口のファッションジャーナリストたちからも圧倒的な支持を得て、現在オートクチュール界の次代を担う第一人者と称されている。そして2005年、ヨーロッパセレブなプレタクチュールのウエディングドレスが日本でデビュー。

Emile Francois

FRANCOIS



ブライダルチェック!!

参加無料

いろんなアイテムを
チェックしたい。

そんな
カップル必見。

実際の会場を
見てみたい。

参加無料のお役立ち情報!

ご結婚をお考えのお二人にお気軽に参加いただいて、見て、感じて、どんなことでもご相談いただけるイベントです。

8/7(日) **グランドホクヨウ長井[ブライダルイベント&フェア]**
夏祭り感覚でお気軽にどうぞ。模擬ウエディングパーティなど実際に体験いただけます。

8/14(日) **グランドホクヨウ南陽[ブライダルフェア&相談会]**
ブライダルフェア&相談会けっこうんしき・ウエディングパーティのアイテムチェックと、どんなことでもご相談いただける一日です。

8/20(土)・
8/21(日) **グランドホクヨウ米沢[ブライダルフェア]**
結婚式・ウエディングパーティの全アイテムがチェックいただけます。

グランドホクヨウ米沢[ブライダル参観日]
模擬けっこうんしき・模擬ウエディングパーティなどお二人の個性を生かしたグランドホクヨウのオリジナルウエディングが体感できるイベント。結婚を考えているお二人はもちろん、まだというカップルもデート気分が気軽に参加いただけます。(食事付)

9/18(日) **グランドホクヨウ長井[ブライダル相談会]**
ご結婚に関することならどんな事でもお答えします。

9/23(金)
秋分の日 **グランドホクヨウ南陽[花嫁体験会]**
有名ブランドのドレス&タキシードの試着会。

9/24(土) **グランドホクヨウ米沢[ブライダルプレビュー]**
個性的なパーティスペースを本番さながらのセットで体験できる会場見学会。

リニューアルオープンのお知らせ

グランドホクヨウ米沢3F プロヴァンスが生まれ変わります。

誕生以来、高い人気を誇るパーティ会場「プロヴァンス」がこの夏生まれ変わります。これまでの花と緑いっぱいのガーデンや南仏風のプロムナードに加え、新しく生まれるのが、お招きした方々にゆっくりと寛いでいただけるゲストルーム。プロヴァンスに隣接する、バーカウンターを備えたお洒落な空間だから、ウェイトングルームとして、またゲストと楽しくおしゃべりするサロンのように、自由にお使いいただけてお招き感覚も満点。



南仏の邸宅をまるごとふたり占め!



これで、南仏の邸宅を完全に貸切るような、ゆったりと優雅なひとときをお過ごしただけそうです。アットホームなおもてなしをした後は、バーカウンターでおしゃべりしたり、開放感あふれるガーデンで記念撮影をしたりと、ほかではちょっと味わえない遊び心ある演出をかなえます。ぜひ、お気軽に当社スタッフにお問合せください。

担当者がご紹介、
結婚式の
こんな事例…

「ふたりらしいね」が一番大事！ 自分スタイルウェディング。



グランドホクヨウ米沢
ウェディングプランナー
大木 博司



私の主な業務内容はお申込み頂いた婚礼の結婚式当日までのお手伝いをすることです。お客様に対しては一生の思い出に残るような結婚式になるように、さらにお二人の思いを結婚式で形に出来るようにと心がけ、日々の業務に取り組んでおります。

思い出の場所は新潟の海。

今回担当させて頂いたお二人から、お付き合いをされて初めてのデートで行った場所が新潟の海であったという話をお伺いし、是非そのお二人の出発点となった思い出の場所のイメージをウェディングパーティにも反映出来ればと考えました。そこで、テーブルクロスは、海をイメージさせるマリブルーに変え、さらに、その海をスクリーンに

映し出し、お二人の出発点となった思い出の海の前で愛を誓い合うという、ブーケ・ブートニアの交換セレモニーをご提案させて頂きました。(ブーケ・ブートニアの交換とは、プロポーズとそのプロポーズを受けたという意味を表わします。)

このご提案に、お二人からもご賛同頂くことが出来ました。実際にスクリーンに海の映像を映し出す方法として、スライド加工した写真を使うことになりましたが、その為の写真をお二人と私と一緒に探し始めたものの、なかなか良い写真がなく、どうしようかと悩んでおりました。

そこで、実際にお二人の思い出の場所を訪れ、私が海の写真を撮影することを思い立ちました。しかし、天候のすぐれない日

々が続き、なかなか決行する日が定まらないまま挙式当日が迫って来た頃、ようやく写真を撮りに行く事が出来ました。その際に貝殻と砂浜の砂も目についたので、お二人にプレゼント出来ればと思い、一緒に持って来ました。

気持ちが伝わった感動の瞬間。

挙式当日、その海のスライドとお二人の姿が重なる中、ブーケ・ブートニアの交換が行われ、お二人のウェディングパーティに私なりに花を添える事が出来たのではないかと考えております。その後砂と貝殻をプレゼントさせて頂いたところ、驚かれながらも喜んでおられました。後日、アンケートに「プレゼントに感動した」とのお声を頂き、私

には勿体無いお言葉であり、また、お二人に喜んで頂けたということが感じられて本当に嬉しかったです。今後もお二人にとっての大切な思い出が反映されるような結婚式ができますよう、一組一組の為のウェディングのお手伝いをさせて頂けるようなプランナーであるように、更なる努力を積み重ねて行きたいと思っております。



お得なご婚礼プラン

THE WEDDING PLAN

9月 挙式の方

披露宴のお飲物 **30%off**

10・11月 挙式の方

披露宴のお飲物 **20%off**

12月 挙式の方

披露宴のお飲物 **50%off**

いずれも

➕ もれなく**7つのプレゼント**

○提携エステ特別価格御優待

○提携ホテル宿泊**20%off**

○列席者衣裳**20%off**

○控室お飲物 **無料**

○送迎バス **無料** 置賜一円御両名様各1台

○お引物 **10%off**

○教会挙式(披露宴も合わせてご利用の場合)

241,500円(内消費税11,500円) →

157,500円(内消費税7,500円)

➕ **互助会の特典**

*挙式・披露宴(80名様以上)をご利用のお客様に限らせていただきます。*ブライダルイベントの特典との併用は出来ませんのでご了承下さい

年内にグランドホクヨウで挙式のお二人を
ナウエル25周年記念

アニバーサリーパーティ ご招待

[05年7月～12月 挙式のお二人]

2006.1.26.thu

★PM6:30—受付

★PM7:00—スタート

★会場—グランドホクヨウ米沢

抽選会

★プラズマTV 37インチ/1組様

★食器洗い機/2組様

★ユニバーサルスタジオ1泊2日/1組様

★チャイルドシート/2組様

をプレゼント!



Present
(抽選会)

お食事

Wedding
Contest

Anniversary Party

ビアパーティ・芋煮・各種ご宴会

THE PARTY PLAN



*写真はグランドホクヨウ米沢ビアパーティ3,500円コースです。

米沢

お一人様(税・奉込)

●3,000円 ●3,500円 ●4,000円

飲み放題コース+2,000円 カラオケ無料

*オリジナルカクテルかワインをお選び頂けます

長井

お一人様(税・奉込)

●3,000円 ●3,500円 ●4,000円

飲み放題コース+1,500円 カラオケ無料

南陽

(オススメ) スタミナビアプラン

お一人様(税・奉込) 3000円コース

お一人様(税・奉込)

●3,000円 ●3,500円

●4,000円 ●4,500円

飲み放題コース+1,500円 カラオケ無料

新ホール年内OPEN

ナウエル典礼の新しいホールが
米沢市・川西町・高島町にオープン。
ご葬儀はもちろん、お通夜、ご会食など
すべてのご要望に心を込めて
お手伝いさせていただきます。

ナウエルホール高島



ナウエルホール川西



高島町

川西町

米沢市

ナウエルホール米沢



葬儀式場

可動式間仕切りで、少人数のご葬儀から大規模な団体葬まで、宗旨を問わずご利用いただける静粛でゆったりとしたご葬儀のためのスペースです。椅子席ですので長時間の葬儀も安心です。

通夜会場

故人と最後の夜をお過ごしいただける通夜専用会場です。専用玄関・仮眠室・キッチン・浴室を完備し、ご自宅での片付けや掃除等の準備も必要ありません。

会食会場

会食・法事にご利用いただく会場として、心を込めたお料理でおもてなしいただけます。ご自宅での準備や片付けが必要なく、ご遺族さまにご負担がかりません。また、同じ館内ですのでご会葬の方の移動も必要ありません。

葬儀費用をきめるのはご遺族様の思い

葬儀費用の ?なぜ

Answer

葬儀費用はそれぞれのお家で違うもの。亡くなられた方1人1人の人生が違うものであるように、葬儀費用も異なり一概には言えません。「こうして欲しい」「こうしてあげたい」という思いをお聞きしながら、たった一つの、その方らしいご葬儀となります様、お手伝いさせていただきます。

■ナウエルの葬儀

固定費			変動費	別途・立替費用
互助会	会員のメリット	その他	引出物・料理等	式場使用料・立替費用等

+ お布施 お礼 等

置賜地方平均：約100万～140万円※地域により異なります。

私どもが打ち合わせをさせて頂く、上記の固定費、変動費、別途・立替費用に関しては、ご葬家様のご希望をお伺いし、お見積もり書を作らせて頂きます。その内容をご理解頂いてから、お手伝いをすすめて頂きますのでご安心下さい。

お客様のご希望に合わせてお手伝いさせていただきます。ご葬儀の費用として大きく4つございます。

固定費 Answer.1

故人様をお送りするための祭壇や棺などの費用です。遺品をお飾りしたり、好きな色の花でアレンジしたりと故人様らしいご葬儀の形を作る部分になり、ご葬家様に主に負担頂く費用となります。 ■アレンジ花 50,000円～

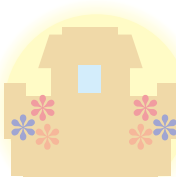

変動費 Answer.2

ご会葬頂いた方への返礼品やお料理の費用です。ご会葬者の人数や品物の金額によって、かなり変動します。返礼品に関しては、ご返品もお受けできますので、ご安心下さい。

■香典返し相場(置賜地方)…2,000円～3,000円
預かり分(米沢以外)…1,000円～2,000円

別途・立替費用 Answer.3

式場や通夜会場の使用料、レンタカー代など上の2つに当てはまらない費用です。式場と通夜会場の使用料は左ページに掲載しておりますので、ご覧下さい。

お布施・お礼等 Answer.4

生前お世話になった方、葬儀の際お手伝い頂いた方へのお礼やお子様へのお布施です。

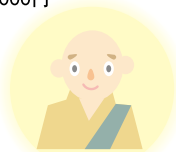

葬儀の規模・形式等によって費用は大きく変わります。目安としては上記の置賜地方平均となっております。これもあくまで目安ですので、一件一件のお客様に合わせたお見積り・事前相談などお気軽にお問合せ下さい(無料)。



シリーズ第3弾は、前回皆様からお寄せ頂いた疑問にお答えします。



この世とは「あべこべ」になっていると信じられていたからでもあります。着物に限らず故人の生前好んでいた衣類をかけてあげてもよいでしょう。この他に、『逆さごと』には逆さ水、逆さ屏風、縦結び、左前等があります。

ただ現在は、病院等で亡くなる方が多く、納棺までの短い間安置するために使用される場合がほとんどです。安置後はクリーニングして使用する場合は清掃業者に引き取り依頼や持ち込みなどを行いません(有料)。

豆知識

その三

【公正証書遺言】
最も安全、確実な遺言の方式です。公証人が遺言者の口述に基づき公正証書として作成するものです。証人2人以上の立ち会いが必要です。公証人に支払う手数料が必要ですが、専門家が作成するので無効のおそれなく、原本が公証人役場に保管され、家庭裁判所による検認の必要もありません。専門家に相談なさるとよいでしょう。

【自筆証書遺言】
遺言者が遺言書の前文、日付、氏名を全て自書し、印鑑を押し、追記、削除、変更の方式に定められています。特別な費用もかからず、最も簡単な方式ですが、法律の専門家でない場合には不備や不完全である心配もあり自筆証書遺言は、死後に家庭裁判所による検認を受ける必要があります。

遺言とお通夜

なぜ亡くなった人
に着物を逆さまに
してかけるの？

故人へ着物を逆さまにしてかける事を『逆さ着物』と言います。死という非日常に対処するために、古来よりさまざまな工夫がなされてきました。日常と逆さまにする『逆さごと』で、魔よけや死を生者の領域から隔絶させるためであり、また死者の世界は

亡くなったとき布
団に安置しますが、
その布団はその後
使用できますか？

以前は病気で自宅でも亡くなる方がほとんどであったため、衛生面から亡くなられた方の布団は焼却処分していたようです。それが、現在も故人が寝ていた布団は処分するという形で残っているようです。

遺言書はどのよう
に書けばよいので
しょうか？

「遺言は、法律的には「いごん」と言います。自らの財産などを自らの死後どうするかについて、生前定めておくことを言います。遺言の方式には自筆証書、公正証書、秘密証書と特別方式の遺言があります。ここでは自筆証書と公正証書について紹介します。

ナウエル典礼には、厚生労働省が認定した「葬祭ディレクター技能審査協会」が実施する、「葬祭ディレクター技能審査」に合格した資格取得者が15名在籍しています。だからまかせて「あんしん」です。

ご葬儀の 事前相談承ります

葬儀は予期せず、突発的に起こるものです。

悲しみ、悲嘆、怒り、そんな中での打合せ。最愛の人の死だからこそ最期はきちんと送ってあげたい、送られたい。葬儀の進め方を始め、葬儀に対する疑問質問、具体的な見積り等の提出をさせていただきます。お気軽にお電話一本いただければお伺いいたします。

〈ナウエル典礼 米沢〉
0120-38-9494

〈ナウエル典礼 長井〉
0120-35-9494

〈ナウエル典礼 南陽〉
0120-40-9494

○メールでも受け付けいたします。ten.yone@nowl.co.jp



セレモニーホール 中田
米沢市中田町 TEL 0238-36-1044



ナウエルホール 長井
長井市泉 TEL 0238-84-4444



セレモニーホール 米沢
米沢市松が岬 TEL 0238-22-1237



ナウエルホール 南陽
南陽市中央東 TEL 0238-47-4444

ナウエル典礼 葬祭会館

ホールご利用料金

セレモニーホール中田
ナウエルホール長井/ナウエルホール南陽

セレモニーホール米沢

葬儀式場ご利用料金

■間仕切り有り
一般価格/105,000円 会員価格/52,500円
■オープン
一般価格/252,000円 会員価格/126,000円

葬儀式場ご利用料金

■大ホール(200名様収容可能)
一般価格/63,000円 会員価格/31,500円
■小ホール(50名様収容可能)
一般価格/42,000円 会員価格/21,000円

通夜会場ご利用料金

■一泊
一般価格/63,000円 会員価格/31,500円

通夜会場ご利用料金

■一泊
一般価格/42,000円 会員価格/21,000円

*表示料金は消費税込の料金です

*表示料金は消費税込の料金です

日頃、皆様から多くのお問合せをいただく事柄を集めてみました。

互助会 冠婚葬祭 アレコレ

互助会について

Part
1

結婚式について

Part
2

ご葬儀について

Part
3

Q 互助会の名義を変更したい場合は？

A 手続きの際には、加入者証及び加入者、譲受人双方の印鑑をご用意下さい。なお、この変更が加入者の意志による事を確認するため、印鑑証明書等が必要となる場合がございます。名義変更手数料として525円(消費税込)を申し受けます。

Q 加入者証を失くしてしまったようですがどうすればいいのでしょうか？

A 加入者証を紛失されたときは、加入者から届出があれば再発行させていただきます。この場合、旧加入者証は無効となります。なお、再発行手数料として525円(消費税込)を申し受けます。加入者証はご利用まで大切に保管下さい。

Q 引っ越しをしました。住所が変わった時は届出が必要でしょうか？

A 住所、連絡場所等を変更された場合には、速やかに当社にご連絡下さい。届出を忘れてしまうと変更前の住所にお届けした通知が加入者に到達したものとみなされます。また役務サービスも受けられない場合がございますのでご注意ください。

Q 初めてスピーチを頼まれました。どんな準備をすればうまくいきますか？

A 結婚披露宴でのスピーチともなると緊張しそうですね。まず、理想的なスピーチは3分程度。400字詰め原稿で2枚半くらいです。本番であわてないように原稿を作り、時間や話す速度などをチェックしておきます。自分の言葉で話せるようになるまでリハーサルを何回もしましょう。また、どんな上手なスピーチでも内容が正確でなければ台無しです。主役となる人の略歴や家族について話すときは、特に注意が必要です。

<スピーチの基本的な組立て>

1. その場にふさわしい挨拶。
2. 自己紹介。主役と自分との関係を簡単に説明。
3. 主題。思い出話やエピソードの内容は一つに決める。
4. 結びの挨拶。激励。アドバイス、期待などの言葉はゆっくりと心を込めて話す。

ポイントは3の思い出やエピソードです。人柄がうかがえるものを具体的に伝えましょう。ウケを狙ってのジョークや過去をすっぱ抜くような内容はタブーです。「ご両親が聞いてうれしいスピーチ」を心がけましょう。

次のような言葉は慎むのがならわしです。原稿の中をもう一回チェックしてください。

【結婚を祝うとき】

終わる・切る・切れる・破れる・別れる・離れる・出る・出す・戻る・去る・帰る・帰す・返る・飽きる・減じる・苦しい・壊れる・とんだこと・とんでもない・なおまた・ではまた・かさねがさね・皆様・くれぐれなど

Q 知人の葬儀は神式で執り行うと聞きました。香典の表書きはどのように書いたらよいのでしょうか？

A 仏式では「御霊前」と書く事がもっとも多く、「御仏前」(浄土真宗の場合)「御香料」とすることもあります。神式の場合の表書きは銀の水引に「御玉串料」と書きます。「御神前」「御榊料」と書く場合もあります。お供えするのがお香ではなく、玉串であるためです。キリスト教の場合はお花を供えるので「御花料」となります。水引はなくてもかまいません。

Q 葬儀はセレモニーホールで考えていますが、式場を見学することはできますか？

A セレモニーホールを見学していただくことは可能です。しかし葬儀の予定が入っていることもありますので、前日やお見えになる前にご連絡をいただけるとよろしいかと思えます。また葬祭セミナーの企画もごございますので、その際に見学いただくこともできます。

ご不明な点がありましたら、どうぞお気軽にお問合せください。

ナウエル互助会事業部
TEL0238-21-3306

個人情報に関する取扱いについて

- 1 個人情報の収集を行う場合は、収集目的を明らかにし、同意を得た業務上必要な範囲で行います。
- 2 収集した個人情報は、冠婚葬祭施行及びこれらに付帯・関連するサービスの手配・提供等の業務遂行に必要な範囲内で利用します。
- 3 収集した個人情報は、適正な管理のもと安全に管理します。
- 4 個人情報を第三者へ提供・開示する場合、ご本人の同意なく第三者へ個人データを提供致しません。
- 5 当社が保有する個人情報はご本人からの開示請求があった場合には、これに応じるものとします。その結果、内容の訂正・追加もしくは削除、又は、利用の停止・消去もしくは第三者提供の停止の求めがあった場合には、これに応じるものとします。
- 6 個人情報に関する法令及びその他の規範を遵守します。
- 7 当社に対するご照会/右記お問い合わせ窓口にお問い合わせください。ご照会者がご本人であることをご確認させていただいた上で、対応させていただきますので、あらかじめご理解願います。

【お問い合わせ窓口】

米沢市松が岬2丁目1-19
(株)ナウエル 会員管理係
☎0120-22-3306(受付時間:9時~18時)

【ホームページもどうぞご覧下さい】

<http://www.omn.ne.jp/~nowl/>

01: 意外とみんな知らないはず。「暑中見舞いのマナー」

7月8日頃から暑気に入り「暑中見舞い」が出されるようになります。暑中見舞いは、小暑(しょうしょ)(太陽暦の7/7ごろ)から立秋(太陽暦の8/7ごろ)までに出しますが、本来は大暑(太陽暦の7/22ごろ)から立秋までに出すのが正式。また立秋を過ぎたら「残暑見舞い」として送ります。

残暑見舞い?

02: 季節の食べ物がやっぱりいちばん!

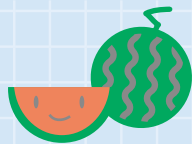

スイカは、むくみや腎臓の妙薬とも言われ、高血圧、解熱作用、心臓病、尿道結石、二日酔いなどにも効果があるといわれています。

- ★シミ・シワ・ソバカスを予防
レモンと一緒に効果倍増
- ★老化・ガンを予防
スイカの特長成分「グルタチオン」「リコピン」が細胞の老化、ガン化を防ぐのにいいとされています。
- ★心臓病・高血圧も予防
皮に含まれる成分「シトルリン」がいいとされています。

スイカの皮のスープ

- スイカの皮(1/4玉分)
- 干し貝柱(3個)
- 鶏がらスープ(4カップ)
- 塩・こしょう(少々)

- 1.スイカの皮の白い部分を一口大に切る。
- 2.干し貝柱は、ぬるま湯に60分ほどつけて戻しておきます。
- 3.鍋に鶏がらスープを入れ、沸騰したらスイカの皮、貝柱を入れ3~4分煮、塩・こしょうで、味を整えます。

夏の涼しさをアップ大作戦!

03: 今年こそは快適な夏に。「夏バテ防止の知恵」

緑茶は、汗と一緒に失われがちなビタミンCを補給してくれるので、夏バテや夏風邪の予防にぜひおすすめ。

遅い時間に肉類を食べると消化に時間がかかり寝つけにくくなるのでご用心。夕食は寝る3時間以上前に。

就寝前の低温長時間入浴がおすすめ。36~39度のお湯に20~30分が目安です。血液の循環も良くなるので汗をかき、放熱作用から体温も下がり、寝つくのにはいい状態に。また、快眠を誘うとされる「α波」がより早く発生するようです。

04: 今年の夏はお洒落に。「ビールで作るカクテル」

レッドアイ

トマトジュースとのカクテルで、トマトジュースとビールを半々に入れていただきます。お風呂上がりやスポーツの後におすすめ。



HELLO!

シャンデーガフ

ジンジャーエールとのカクテルで、イギリスではかなりの人気をほこります。ビール2/3とジンジャーエール1/3位が適量。



家庭でできるカン・ン・タ・ン中国料理

油淋鶏腿(若鶏の香味ソース掛け)

- | | |
|--------------|------------------|
| ●材料(2人分) | ●ソース(2人分) |
| トリモモ肉……………1枚 | しょうゆ……………大さじ3 |
| トリモモ肉下味用 | 砂糖……………大さじ3 |
| 塩……………少々 | 酢……………大さじ3 |
| こしょう……………少々 | 水又はスープ……………大さじ3 |
| 酒……………少々 | ケチャップ……………大さじ1 |
| 玉子……………1個 | こしょう……………適量(多めに) |
| 小麦粉……………小さじ3 | 胡麻油……………大さじ1 |
| 片栗粉……………小さじ1 | 味の素……………少々 |
| | 長葱……………1/2本 |
| | 生姜……………1カケ |
| | パセリ葉……………少量 |

Chief's Menu

[シェフのおいしいメモ]



今回のシェフ
Grandホテルヨコスカ
中国料理料理長
齋藤 広司

ご飯にもお酒にもよく合う、おすすめの料理をご紹介します。調味ソースには、酢、ネギ、しょうがなど、夏バテ予防にもぴったりの材料が入っています。ソースに豆板醤などを入れると、ピリッとした辛みでさらに食が進みそうです。ぜひお試しください。



1 鶏もも肉を広げるように包丁を入れます。



2 揚げやすいように切れ目を入れます。



3 塩・コショウで軽く下味をつけます。



4 鶏もも肉に卵1個、小麦粉：片栗粉を3：1の割合で入れます。



5 しっかりとするくらいまでまぜます。



6 衣をつけた状態にします。



7 180℃くらいの油で中まで火を通し、外側がカリッとなるまで揚げます。



8 食べやすいように切り分けま



9 皿に盛り付けます。ここでは、周りにオレンジの輪切りを飾りました。



10 調味料を作ります。調味料の材料をまぜ合わせます。



11 みじん切りにした長ネギ、しょうが、パセリを入れます。



12 10の調味料を鶏肉の上にか



13 お好みでトッピング。写真は、軽く油で揚げた赤ピーマンと、パクチーで彩りよく飾りました。



14 鶏肉のかわりにナスを使ってもOK。皮に格子状の切れ目を入れて、油で揚げて調味ソースをかけて召し上がれ。

番外編

より良い紙面を作るため
皆さんの感想をお聞かせ下さい

「地酒」「寄せ鉢」「牛肉べにばな風味漬」 「のり詰合せ」「鷹山の湯入浴券」を 抽選で合計50名様にプレゼント! ナウエル25周年記念アンケートプレゼント

1 純米
「香梅」
<720ml>
提供:
香坂酒造(株)



2 寄せ鉢
お花の種類は時期により
異なります。写真はイメ
ージです。提供:(有)花のえちご



3 牛肉べにばな
風味漬
提供:(有)喜久一本舗

4 味のり・焼のり
詰合せ
提供:
(株)桑名園本店



5 鷹山の湯
入浴回数券
<10枚綴り>
提供:鷹山の湯

- **応募方法** 官製ハガキに、アンケートのお答えとお名前、ご住所、電話番号、年令、ご希望の商品番号をご記入の上、下記宛にお送り下さい。
- **応募先** 〒992-0053 米沢市松が岬2-1-19
株式会社ナウエル「ナウエルニュース アンケートプレゼント」係
*お問合せ先/0238-21-3306
- **応募締切り** 平成17年7月31日消印有効
- **当選者発表** 発表は商品の発送をもってかえさせていただきます。

- Q1. ナウエルニュースVol.30で、面白かった、または役に立った記事は？(複数回答可)
- 1.ブライダルニュース「パリ・オートクチュール界の新星」
 - 2.プロヴァンスが生まれ変わります
 - 3.ブライダルチェック！参加無料お役立ち情報
 - 4.担当者がご紹介、結婚式のこんな事例…
 - 5..お得なご婚礼プラン
 - 6.新ホール年内OPEN
 - 7.葬儀費用のなぞ
 - 8.知ってお得豆知識「遺言とお通夜」
 - 9.ナウエル典礼葬祭会館
 - 10.ご葬儀の事前相談承ります
 - 11.互助会冠婚葬祭アレコレQ&A
 - 12.個人情報に関する取扱について
 - 13.夏の涼しさアップ大作戦
 - 14.家庭でできるカンタン中国料理
- Q2. ナウエルニュースで気付いた点を教えてください。
- 1.デザインが見にくい
 - 2.情報がわかりづらい
 - 3.情報が多すぎる
 - 4.情報が少なすぎる
 - 5.面白い記事がない
 - 6.その他(ご自由にお書き下さい)
- Q3. ナウエルニュースに対するご意見、ご要望、または今後取り上げてほしい内容を自由にお書き下さい。
- Q4. ナウエルのサービスの中で、良かった事、感動した事がありましたらお書き下さい。
- Q5. 1.ナウエルの資料を希望されますか？
- 要 不要
- 2.希望される方は、ご希望の資料をお書き下さい。
- 結婚式・結婚衣裳・葬儀・法要・墓石・仏壇・互助会・その他
- 3.ナウエルグループのサービス内容についてご質問がありましたらお書き下さい。

YOUR VOICE ナウエルニュースVol.29をご覧いただいた会員の皆様のご意見を一部ご紹介いたします

意見、要望、今後取り入れてほしい記事等

今月号で取り入れさせていただきました。

- もう少し文字が大きいと読みやすいかも。
- 新着ドレス、着物の写真。
- いろいろな豆知識等わかりやすく取り入れてほしい。
- 結婚式をあげた人達の記事もあげてほしい。
- 葬儀費用について。

●皆様からの意見やご要望等取り入れていらっしゃる姿勢に感心しています。

●知ってお得の豆知識が役立っております。

●最近の結婚式を見てみたい。

●冠婚葬祭の作法をもっと知りたい。

●子供達に負担をかけない墓の管理の事など。

●結婚式についての情報は春～冬迄知る事があるのですが、お葬式については色々教えてください。

●冠婚葬祭時のオススメ料理と料金の紹介がいい。

●手順と写真入りのレシピがとても良かったので続けてほしいです。

●冠婚葬祭のできごとをいろいろ載せてほしい。

●結婚式、葬式費用の目安。

●葬儀などパニックになる事が多いので実例などをあげていろんなことをとりあげてほしい。

●地元の葬式の流儀など失敗しないための情報など。

●結婚の費用、引物などパターン、一例などをあげてほしいと思います。

皆様からのおたよりです。

前略。ナウエルニュースvol.29を読ませて頂き一昨年の次男の結婚式を思い出し本当にお世話になって良かったなあと思っています。互助会に入っていて良かった事と本人達の希望に沿ってプランナーの方がいろいろ心配りをして下さり感動の一日でした。

結婚式にはその日まで日数もあり準備もでき、希望通りできやすいかもしれませんが、お葬式の場合は、急な事と本人がいない為本当に本人の希望通りには出来ない様な気がします。それで、いつ自分の葬式があるか分からないにしても互助会に入った時点で希望を聞いてもらい、それに沿った掛金をして何かあったらナウエルさんが本人の希望通りに葬式を出して下さいのようなシステムがあったらと願っています。

ありがとうございます。葬儀も次第に故人らしさを大切にすることが増えていっしょにやります。

会員の皆様の「声」投稿募集!

- 冠婚葬祭にまつわる心に残るエピソード
- ナウエルグループをご利用してのご感想
- 取り上げて欲しい新企画 ほか

■ **応募先**

■ **郵便で**
〒992-0053
米沢市松が岬2-1-19
株式会社ナウエル
「THE VOICE」係

■ **FAXで**
0238-24-3660

採用させていただいた方には素敵なプレゼントを差し上げます。よりたくさんの方の応募をお待ちしております。どうぞ、お気軽に。

ナウエルグループ

毎日のランチに美味しい弁当をお届けします。

株式会社 **フーディー**
米沢市中田町1209-9
tel(0238)36-0039 fax(0238)37-6233
http://www.omn.ne.jp/~foodie/

電気分解による新システム、
アクアクリンシステムで安全・清潔・快適

鷹山の湯
米沢市中田町若宮491-1
tel(0238)37-7526 (ミナナゴムアロ)
http://www.omn.ne.jp/~yozan/

佛壇・佛具のご用命は、信頼できる
当店へご安心してお任せください

佛壇の紫雲堂 佛壇・佛具・生花
米沢店/米沢市金池
tel(0238)22-2467
見積もり無料・ナウエル会員様全品1割引

永遠のやすらぎづくり真心をこめて…

株式会社 **かねこ紫雲石材**
事務所工場/米沢市中田町1783-2tel(0238)37-2375
窪田展示場/米沢市窪田町窪田1426-1tel(0238)37-6633
南陽店/南陽市池黒tel(0238)47-2323
見積もり無料・ナウエル会員様特別価格奉仕中

株式会社ナウエル

本 社……TEL 0238(22)1234(代)

● **ウエディングパレス**
グランドホクヨウ米沢……TEL 0238(22)1238
グランドホクヨウ長井……TEL 0238(88)9977
グランドホクヨウ南陽……TEL 0238(45)2345
米沢 聖アンナ教会……TEL 0238(22)1222
南陽 聖ジョージズ教会……TEL 0238(45)2345
長井 聖フランチェスカ教会……TEL 0238(88)9977

● **写真/衣裳/美粧**
雅 裳 苑 ……TEL 0238(21)5636
「プリエール」洋装室
「アンジェ」和装室

● **葬儀一般**
ナウエル典礼 米沢……TEL 0238(24)4444
ナウエル典礼 長井……TEL 0238(84)4444
ナウエル典礼 南陽……TEL 0238(47)4444
セレモニーホール中田……TEL 0238(36)1044
セレモニーホール米沢……TEL 0238(22)1237
ナウエルホール長井……TEL 0238(84)4444
ナウエルホール南陽……TEL 0238(47)4444

● **互助会事業部**
ナウエル米沢営業所……TEL 0238(21)3306
ナウエル長井営業所……TEL 0238(88)9060
ナウエル南陽営業所……TEL 0238(45)3725
ナウエル高島営業所……TEL 0238(51)2751
ナウエル白鷹営業所……TEL 0238(85)6688
ナウエル小国営業所……TEL 0238(62)4005

● **フラワーショップ**
花工房 ル・ヴェール……TEL 0238(21)6680

● **スーパー銭湯**
鷹 山 の 湯……TEL 0238(37)7526

株式会社フーディー
フレッシュランチ39……TEL 0238(36)0039

株式会社紫雲堂……TEL 0238(22)2467

株式会社かねこ紫雲石材……TEL 0238(37)2375

株式会社北陽……TEL 0238(22)1234